

### บทที่ 3

ผลการติดตามตรวจสอบผลกระทบสิ่งแวดล้อม

สำหรับคำขอประทานบัตรที่ 12/2556

ร่วมแผนผังโครงการทำเหมืองเดียวกันกับคำขอประทานบัตรที่  
13/2556, 14/2556, 15/2556, 16/2556, 17/2556, 27340/14390,  
27341/14391 และประทานบัตรที่ 27348/14392

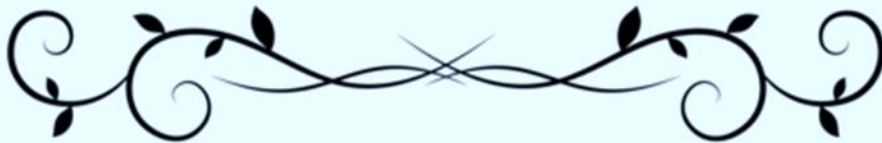

โครงการเหมืองแร่หินอุตสาหกรรมชนิดหินปูน เพื่ออุตสาหกรรมปูนซีเมนต์ สำหรับแปลงคำขอประทานบัตรที่ 12/2556 ร่วมแผนผังโครงการทำเหมืองเดียวกันกับคำขอประทานบัตรที่ 13/2556, คำขอประทานบัตรที่ 14/2556, คำขอประทานบัตรที่ 15/2556, คำขอประทานบัตรที่ 16/2556 และคำขอประทานบัตรที่ 17/2556 และประทานบัตรที่ 27340/14390 ประทานบัตรที่ 27341/14391 และประทานบัตรที่ 27348/14392 ของบริษัท ทีพีโอ โพลีน จำกัด (มหาชน) ระหว่างเดือนมกราคม-มิถุนายน พ.ศ. 2568

### บทที่ 3

#### ผลการติดตามตรวจสอบผลกระทบสิ่งแวดล้อม

สำหรับคำขอประทานบัตรที่ 12/2556 ร่วมแผนผังโครงการทำเหมืองเดียวกันกับคำขอประทานบัตรที่ 13/2556, 14/2556, 15/2556, 16/2556, 17/2556 และประทานบัตรที่ 27340/14390, 27341/14391 และ 27348/14392

#### 3.1 วิธีการติดตามตรวจสอบผลกระทบสิ่งแวดล้อม

การติดตามตรวจสอบผลกระทบสิ่งแวดล้อม ประกอบด้วย การติดตามตรวจสอบคุณภาพอากาศในบรรยากาศโดยทั่วไป ระดับเสียงโดยทั่วไป ความสั่นสะเทือน คุณภาพน้ำ คุณภาพดิน และตะกอนดิน ซึ่งได้ดำเนินการติดตามตรวจสอบระหว่างเดือนมกราคม-มิถุนายน พ.ศ. 2568 เป็นที่เรียบร้อยแล้ว โดยมีรายละเอียดการดำเนินงานดังนี้

##### 3.1.1 วิธีการติดตามตรวจสอบคุณภาพอากาศในบรรยากาศโดยทั่วไป

##### 1) ฝุ่นละอองรวมเฉลี่ย 24 ชั่วโมง (Total Suspended Particulate Average 24 Hours)

การเก็บตัวอย่างฝุ่นละอองรวมหรือฝุ่นละอองที่มีขนาดอนุภาคไม่เกิน 100 ไมครอน ใช้วิธี Gravimetric ตามประกาศของคณะกรรมการสิ่งแวดล้อมแห่งชาติ ฉบับที่ 10 ประกาศในราชกิจจานุเบกษา เล่มที่ 112 ตอนพิเศษ 42ง ลงวันที่ 25 พฤษภาคม 2538 ซึ่งเป็นไปตามวิธีมาตรฐานของ ตามวิธีมาตรฐานของ U.S. EPA, Code of Federal Regulation Search Results, 40 CFR-Chapter I Part 50, Appendix J to Part 50. ด้วยเครื่อง High Volume Air Sampler โดยการสูบอากาศผ่านกระดาศกรองพร้อมบันทึกอัตราการไหลของอากาศ ก่อนนำกระดาศกรองดังกล่าวกลับมายังห้องปฏิบัติการ เพื่อทำการวิเคราะห์ปริมาณฝุ่นละอองรวม โดยนำมาคำนวณและรายงานผลการติดตามตรวจสอบปริมาณฝุ่นละอองรวมในหน่วยมิลลิกรัมต่อลูกบาศก์เมตร

##### 2) ฝุ่นละอองขนาดเล็กไม่เกิน 10 ไมครอน เฉลี่ย 24 ชั่วโมง

การเก็บตัวอย่างฝุ่นละอองที่มีขนาดอนุภาคไม่เกิน 10 ไมครอน ใช้วิธี Gravimetric ตามประกาศของคณะกรรมการสิ่งแวดล้อมแห่งชาติ ฉบับที่ 10 ประกาศในราชกิจจานุเบกษา เล่มที่ 112 ตอนพิเศษ 42ง ลงวันที่ 25 พฤษภาคม 2538 ด้วยเครื่อง High Volume Air Sampler ดำเนินการเก็บตัวอย่างในภาคสนามแล้วนำตัวอย่างกลับมาวิเคราะห์ปริมาณความเข้มข้นฝุ่นละออง ที่ห้องปฏิบัติการ ด้วยวิธี Pre and Post Weight Different โดยใช้เครื่อง Electronic Balance 4 pt ตามวิธีมาตรฐานของ U.S. EPA, Code of Federal Regulation Search Results, 40 CFR-Chapter I Part 50, Appendix J to Part 50. (High-Volume Method)

ทั้งนี้การติดตามตรวจสอบคุณภาพอากาศในบรรยากาศโดยทั่วไป จำนวน 6 จุด ได้แก่ บริเวณบ้านหินลับ บ้านอ่างหิน บ้านซับบอน โรงเรียนบ้านซับบอน วัดซับบอน และพื้นที่โครงการ (Site A) ดังแสดงในรูปที่ 3-1





โครงการเหมืองแร่หินอุตสาหกรรมชนิดหินปูน เพื่ออุตสาหกรรมปูนซีเมนต์ สำหรับแปลงคำขอประทานบัตรที่ 12/2556 รวมแผนผังโครงการทำเหมืองเดียวกันกับคำขอประทานบัตรที่ 13/2556, คำขอประทานบัตรที่ 14/2556, คำขอประทานบัตรที่ 15/2556, คำขอประทานบัตรที่ 16/2556 และคำขอประทานบัตรที่ 17/2556 และประทานบัตรที่ 27340/14390 ประทานบัตรที่ 27341/14391 และประทานบัตรที่ 27348/14392 ของบริษัท ทีพีโอ โพลีน จำกัด (มหาชน) ระหว่างเดือนมกราคม-มิถุนายน พ.ศ. 2568

### 3.1.2 วิธีการติดตามตรวจสอบระดับเสียงโดยทั่วไป

การติดตามตรวจสอบระดับความดังเสียงโดยทั่วไป อ้างอิงประกาศคณะกรรมการสิ่งแวดล้อมแห่งชาติ ฉบับที่ 15 (พ.ศ. 2540) เรื่อง กำหนดมาตรฐานระดับเสียงโดยทั่วไป ประกาศในราชกิจจานุเบกษา เล่ม 114 ตอนที่ 27 ง วันที่ 3 เมษายน พ.ศ. 2540 ทั้งนี้การติดตามตรวจสอบระดับเสียงในบรรยากาศโดยทั่วไป จำนวน 8 จุด ได้แก่ บริเวณบ้านหินลับ บ้านอ่างหิน บ้านซับบอน บ้านผาเสด็จ สถานีรถไฟหินลับ วัดชนพัฒนาราม (วัดถ้ำสะพานหิน) บริเวณถนนมิตรภาพ จุดที่อยู่ใกล้กับหน้าเหมืองที่มีการระเบิดมากที่สุด (วัดพุทธรินิต) และพื้นที่โครงการ (Site A) ดังรูปที่ 3-2



(1) บ้านหินลับ



(2) บ้านอ่างหิน



(3) บ้านซับบอน



(4) บ้านผาเสด็จ

รูปที่ 3-2 การติดตามตรวจสอบระดับเสียงโดยทั่วไป



โครงการเหมืองแร่หินอุตสาหกรรมชนิดหินปูน เพื่ออุตสาหกรรมปูนซีเมนต์ สำหรับแปลงคำขอประทานบัตรที่ 12/2556 ร่วมแผนผังโครงการทำเหมืองเดียวกันกับคำขอประทานบัตรที่ 13/2556, คำขอประทานบัตรที่ 14/2556, คำขอประทานบัตรที่ 15/2556, คำขอประทานบัตรที่ 16/2556 และคำขอประทานบัตรที่ 17/2556 และประทานบัตรที่ 27340/14390 ประทานบัตรที่ 27341/14391 และประทานบัตรที่ 27348/14392 ของบริษัท ทีพีโอ โพลีน จำกัด (มหาชน) ระหว่างเดือนมกราคม-มิถุนายน พ.ศ. 2568



(5) สถานีรถไฟหินลับ



(6) วัดชนพัฒนาราม (วัดถ้ำสะพานหิน)



(7) บริเวณถนนมิตรภาพ จุดที่อยู่ใกล้กับหน้าเหมืองที่มีการระเบิดมากที่สุด



(8) พื้นที่โครงการ (Site A)

### รูปที่ 3-2 (ต่อ) การติดตามตรวจสอบระดับเสี่ยงโดยทั่วไป

โครงการเหมืองแร่หินอุตสาหกรรมชนิดหินปูน เพื่ออุตสาหกรรมปูนซีเมนต์ สำหรับแปลงคำขอประทานบัตรที่ 12/2556 รวมแผนผังโครงการทำเหมืองเดียวกันกับคำขอประทานบัตรที่ 13/2556, คำขอประทานบัตรที่ 14/2556, คำขอประทานบัตรที่ 15/2556, คำขอประทานบัตรที่ 16/2556 และคำขอประทานบัตรที่ 17/2556 และประทานบัตรที่ 27340/14390 ประทานบัตรที่ 27341/14391 และประทานบัตรที่ 27348/14392 ของบริษัท ทีพีโอ โพลีน จำกัด (มหาชน) ระหว่างเดือนมกราคม-มิถุนายน พ.ศ. 2568

### 3.1.3 วิธีการติดตามตรวจสอบความสั่นสะเทือน

การติดตามตรวจสอบความสั่นสะเทือนจะดำเนินการตรวจวัดโดยใช้เครื่องวัดความสั่นสะเทือน โดยอ้างอิงตามวิธีการติดตามตรวจสอบตามที่กำหนดในประกาศกระทรวงทรัพยากรธรรมชาติและสิ่งแวดล้อม เรื่อง กำหนดมาตรฐานควบคุมระดับเสียงและความสั่นสะเทือนจากการทำเหมืองหิน ประกาศในราชกิจจานุเบกษา เล่ม 122 ตอนที่ 125 ง วันที่ 29 ธันวาคม พ.ศ. 2548

ทั้งนี้การติดตามตรวจสอบความสั่นสะเทือน จำนวน 7 จุด ได้แก่ บริเวณบ้านหินลับ บ้านอ่างหิน บ้านผาเสด็จ สถานีรถไฟหินลับ วัดชนพัฒนาราม (วัดถ้ำสะพานหิน) วัดพุทธรนิมิต และวัดชัยบอน แสดงดังรูปที่ 3-3



(1) บ้านหินลับ



(2) บ้านอ่างหิน



(3) บ้านผาเสด็จ



(4) สถานีรถไฟหินลับ

รูปที่ 3-3 การติดตามตรวจสอบความสั่นสะเทือน



โครงการเหมืองแร่หินอุตสาหกรรมชนิดหินปูน เพื่ออุตสาหกรรมปูนซีเมนต์ สำหรับแปลงคำขอประทานบัตรที่ 12/2556 ร่วมแผนผังโครงการทำเหมืองเดียวกันกับคำขอประทานบัตรที่ 13/2556, คำขอประทานบัตรที่ 14/2556, คำขอประทานบัตรที่ 15/2556, คำขอประทานบัตรที่ 16/2556 และคำขอประทานบัตรที่ 17/2556 และประทานบัตรที่ 27340/14390 ประทานบัตรที่ 27341/14391 และประทานบัตรที่ 27348/14392  
ของบริษัท ทีพีโอ โพลีน จำกัด (มหาชน) ระหว่างเดือนมกราคม-มิถุนายน พ.ศ. 2568



(5) วัดธนพัฒนาราม (วัดถ้ำสะพานหิน)



(6) วัดพุทธรนิมิต



(7) วัดชัยบอน

### รูปที่ 3-3 (ต่อ) การติดตามตรวจสอบความสั่นสะเทือน



โครงการเหมืองแร่หินอุตสาหกรรมชนิดหินปูน เพื่ออุตสาหกรรมปูนซีเมนต์ สำหรับแปลงคำขอประทานบัตรที่ 12/2556 รวมแผนผังโครงการทำเหมืองเดียวกันกับคำขอประทานบัตรที่ 13/2556, คำขอประทานบัตรที่ 14/2556, คำขอประทานบัตรที่ 15/2556, คำขอประทานบัตรที่ 16/2556 และคำขอประทานบัตรที่ 17/2556 และประทานบัตรที่ 27340/14390 ประทานบัตรที่ 27341/14391 และประทานบัตรที่ 27348/14392 ของบริษัท ทีพีโอ โพลีน จำกัด (มหาชน) ระหว่างเดือนมกราคม-มิถุนายน พ.ศ. 2568

### 3.1.4 วิธีการติดตามตรวจสอบคุณภาพน้ำผิวดิน

ก่อนดำเนินการเก็บตัวอย่างน้ำผิวดิน เจ้าหน้าที่ผู้เก็บตัวอย่างน้ำได้ดำเนินการควบคุมคุณภาพในภาคสนามตามระบบมาตรฐานของห้องปฏิบัติการ ISO/IEC 17025:2017 เพื่อป้องกันการปนเปื้อนขณะเก็บตัวอย่างโดยการสวมถุงมือชนิดไม่มีแปรรวมถึงล้างอุปกรณ์ที่ใช้ในการเก็บตัวอย่างทุกชนิดด้วยน้ำตัวอย่าง จากนั้นจึงดำเนินการเก็บตัวอย่างน้ำแบบจ้วงเก็บ (Grab Sample) โดยใช้อุปกรณ์ชนิด Stainless เริ่มจากการเก็บตัวอย่างน้ำวิเคราะห์กลุ่มโลหะหนัก และดัชนีคุณภาพน้ำอื่นๆ ตามลำดับ

ทั้งนี้การติดตามตรวจสอบคุณภาพน้ำผิวดิน จำนวน 2 จุด ได้แก่ บริเวณบ่อรับน้ำของโครงการ บ่อที่ 2 และบ่อรับน้ำของโครงการ บ่อที่ 4 ดังรูปที่ 3-4



(1) บ่อรับน้ำของโครงการ บ่อที่ 2



(2) บ่อรับน้ำของโครงการ บ่อที่ 4

รูปที่ 3-4 การติดตามตรวจสอบคุณภาพน้ำผิวดิน

โครงการเหมืองแร่หินอุตสาหกรรมชนิดหินปูน เพื่ออุตสาหกรรมปูนซีเมนต์ สำหรับแปลงคำขอประทานบัตรที่ 12/2556 ร่วมแผนผังโครงการทำเหมืองเดียวกันกับคำขอประทานบัตรที่ 13/2556, คำขอประทานบัตรที่ 14/2556, คำขอประทานบัตรที่ 15/2556, คำขอประทานบัตรที่ 16/2556 และคำขอประทานบัตรที่ 17/2556 และประทานบัตรที่ 27340/14390 ประทานบัตรที่ 27341/14391 และประทานบัตรที่ 27348/14392 ของบริษัท ทีพีโอ โพลีน จำกัด (มหาชน) ระหว่างเดือนมกราคม-มิถุนายน พ.ศ. 2568

### 3.1.5 วิธีการติดตามตรวจสอบคุณภาพน้ำใต้ดิน

การเก็บตัวอย่างน้ำใต้ดิน ได้ดำเนินการเก็บตัวอย่างโดยปล่อยน้ำทิ้งจากก๊อกน้ำก่อนการเก็บประมาณ 3 ถึง 5 นาที เพื่อให้คุณภาพน้ำที่เก็บได้เป็นตัวแทนที่แท้จริงของน้ำบาดาล และเป็นการป้องกันการปนเปื้อนจากสิ่งตกค้างบริเวณปลายท่อ ซึ่งขณะเก็บตัวอย่าง ทำการวัดและบันทึกค่าความเป็นกรด-ด่าง บันทึกสภาพตัวอย่างน้ำที่สังเกตพบ เช่น สี กลิ่น ทันทีในภาคสนาม แล้วจึงเริ่มเก็บตัวอย่างน้ำต่อไป

ทั้งนี้การติดตามตรวจสอบคุณภาพน้ำใต้ดิน จำนวน 3 จุด ได้แก่ บริเวณน้ำบาดาลบ้านหินลับ น้ำบาดาลวัดหินลับ และน้ำบาดาลบ้านซับบอน ดังรูปที่ 3-5



(1) น้ำบาดาลบ้านหินลับ



(2) น้ำบาดาลวัดหินลับ



(3) น้ำบาดาลบ้านซับบอน

รูปที่ 3-5 การติดตามตรวจสอบคุณภาพน้ำใต้ดิน

โครงการเหมืองแร่หินอุตสาหกรรมชนิดหินปูน เพื่ออุตสาหกรรมปูนซีเมนต์ สำหรับแปลงคำขอประทานบัตรที่ 12/2556 ร่วมแผนผังโครงการทำเหมืองเดียวกันกับคำขอประทานบัตรที่ 13/2556, คำขอประทานบัตรที่ 14/2556, คำขอประทานบัตรที่ 15/2556, คำขอประทานบัตรที่ 16/2556 และคำขอประทานบัตรที่ 17/2556 และประทานบัตรที่ 27340/14390 ประทานบัตรที่ 27341/14391 และประทานบัตรที่ 27348/14392 ของบริษัท ทีพีโอ โพลีน จำกัด (มหาชน) ระหว่างเดือนมกราคม-มิถุนายน พ.ศ. 2568

## 3.2 ผลการติดตามตรวจสอบผลกระทบสิ่งแวดล้อม

### 3.2.1 ผลการติดตามตรวจสอบคุณภาพอากาศในบรรยากาศโดยทั่วไป

การติดตามตรวจสอบคุณภาพอากาศในบรรยากาศโดยทั่วไป บริษัท ทีพีโอ โพลีน จำกัด (มหาชน) ระหว่างเดือนมกราคม-มิถุนายน พ.ศ. 2568 จำนวน 6 จุด ได้แก่ บ้านหินลับ บ้านอ่างหิน โรงเรียนบ้านซับบอน บ้านซับบอน วัดซับบอน และพื้นที่โครงการ (Site A) ประกอบด้วยการติดตามตรวจสอบปริมาณฝุ่นละอองรวมเฉลี่ย 24 ชั่วโมง และฝุ่นละอองขนาดไม่เกิน 10 ไมครอน เฉลี่ย 24 ชั่วโมง พบว่าทุกจุดติดตามตรวจสอบมีค่าอยู่ในมาตรฐานตามประกาศคณะกรรมการสิ่งแวดล้อมแห่งชาติ ฉบับที่ 24 (พ.ศ. 2547) เรื่อง กำหนดมาตรฐานคุณภาพอากาศในบรรยากาศโดยทั่วไป ประกาศในราชกิจจานุเบกษา เล่ม 121 ตอนพิเศษ 104 ง วันที่ 22 กันยายน พ.ศ. 2547 แสดงดังตารางที่ 3-1 ถึงตารางที่ 3-12



โครงการเหมืองแร่หินอุตสาหกรรมชนิดหินปูน เพื่ออุตสาหกรรมปูนซีเมนต์ สำหรับแปลงคำขอประทานบัตรที่ 12/2556 ร่วมแผนผังโครงการทำเหมืองเดียวกันกับ

คำขอประทานบัตรที่ 13/2556, คำขอประทานบัตรที่ 14/2556, คำขอประทานบัตรที่ 15/2556, คำขอประทานบัตรที่ 16/2556 และคำขอประทานบัตรที่ 17/2556

และประทานบัตรที่ 27340/14390 ประทานบัตรที่ 27341/14391 และประทานบัตรที่ 27348/14392

ของบริษัท ทีพีโอ โพลีน จำกัด (มหาชน) ระหว่างเดือนมกราคม-มิถุนายน พ.ศ. 2568

**ตารางที่ 3-1 ผลการติดตามตรวจสอบปริมาณฝุ่นละอองรวม เฉลี่ย 24 ชั่วโมง**

**บริเวณบ้านหินลับ ระหว่างเดือนมกราคม-มิถุนายน พ.ศ. 2568**

โครงการเหมืองแร่หินอุตสาหกรรมชนิดหินปูน เพื่ออุตสาหกรรมปูนซีเมนต์ สำหรับแปลงคำขอประทานบัตรที่ 12/2556 ร่วมแผนผังโครงการทำเหมือง

เดียวกันกับคำขอประทานบัตรที่ 13/2556, คำขอประทานบัตรที่ 14/2556, คำขอประทานบัตรที่ 15/2556, คำขอประทานบัตรที่ 16/2556

และคำขอประทานบัตรที่ 17/2556 และประทานบัตรที่ 27340/14390 ประทานบัตรที่ 27341/14391 และประทานบัตรที่ 27348/14392

ของบริษัท ทีพีโอ โพลีน จำกัด (มหาชน)

จัดทำรายงานโดย บริษัท ยูโนเด็ค แอนนาลิสต์ แอนด์ เอ็นจิเนียริง คอนซัลแตนท์ จำกัด

ช่วงเวลาตรวจวัด ระหว่างเดือนมกราคม-มิถุนายน พ.ศ. 2568

ตำแหน่งพิกัดของสถานีตรวจวัด : 14.669854, 101.130967

เลขที่สถานีตรวจวัด (Station No.) : A1

ตำแหน่งพิกัด UTM ของสถานีตรวจวัด : 47P 729489E, 1622892N

จุดติดตามตรวจสอบ	วันที่ตรวจสอบ	ผลการติดตามตรวจสอบ <sup>1/</sup>
		ฝุ่นละอองรวมเฉลี่ย 24 ชั่วโมง (มิลลิกรัมต่อลูกบาศก์เมตร)
บ้านหินลับ	7-9 ม.ค. 68	0.0812
	7-9 ก.พ. 68	0.1027
	4-6 มี.ค. 68	0.1018
	2-4 เม.ย. 68	0.0855
	14-16 พ.ค. 68	0.0359
	17-19 มิ.ย. 68	0.0531
มาตรฐาน <sup>2/</sup>		≤0.33

หมายเหตุ: <sup>1/</sup> คำนวณเทียบสภาวะมาตรฐานที่อุณหภูมิ 25 องศาเซลเซียส และความดัน 1 บรรยากาศ

<sup>2/</sup> มาตรฐานตามประกาศคณะกรรมการสิ่งแวดล้อมแห่งชาติ ฉบับที่ 24 (พ.ศ. 2547) เรื่อง กำหนดมาตรฐานคุณภาพอากาศในบรรยากาศโดยทั่วไป ประกาศในราชกิจจานุเบกษา เล่ม 121 ตอนพิเศษ 104 ง วันที่ 22 กันยายน พ.ศ. 2547

ชื่อผู้ตรวจวัด/บันทึก : เจ้าหน้าที่ บริษัท ทีพีโอ โพลีน จำกัด (มหาชน)

ชื่อผู้ตรวจสอบ/ควบคุม : บริษัท ทีพีโอ โพลีน จำกัด (มหาชน)

ชื่อผู้วิเคราะห์ : บริษัท ทีพีโอ โพลีน จำกัด (มหาชน)

ชื่อบริษัทผู้ตรวจวัดและวิเคราะห์ตัวอย่าง : บริษัท ทีพีโอ โพลีน จำกัด (มหาชน)

เบอร์โทรศัพท์ : 036-358999

ตารางที่ 3-2 ผลการติดตามตรวจสอบปริมาณฝุ่นละอองรวม เฉลี่ย 24 ชั่วโมง

บริเวณอ่างหิน ระหว่างเดือนมกราคม-มิถุนายน พ.ศ. 2568

โครงการเหมืองแร่หินอุตสาหกรรมชนิดหินปูน เพื่ออุตสาหกรรมปูนซีเมนต์ สำหรับแปลงคำขอประทานบัตรที่ 12/2556 ร่วมแผนผังโครงการทำเหมืองเดียวกันกับคำขอประทานบัตรที่ 13/2556, คำขอประทานบัตรที่ 14/2556, คำขอประทานบัตรที่ 15/2556, คำขอประทานบัตรที่ 16/2556 และคำขอประทานบัตรที่ 17/2556 และประทานบัตรที่ 27340/14390 ประทานบัตรที่ 27341/14391 และประทานบัตรที่ 27348/14392

ของบริษัท ทีพีโอ โพลีน จำกัด (มหาชน)

จัดทำรายงานโดย บริษัท ยูโนเด็ค แอนนาลิสต์ แอนด์ เอ็นจิเนียริง คอนซัลแตนท์ จำกัด

ช่วงเวลาตรวจวัด ระหว่างเดือนมกราคม-มิถุนายน พ.ศ. 2568

ตำแหน่งพิกัดของสถานีตรวจวัด : 14.642456, 101.146795 เลขที่สถานีตรวจวัด (Station No.) : A2

ตำแหน่งพิกัด UTM ของสถานีตรวจวัด : 47P 731223E, 1619876N

จุดติดตามตรวจสอบ	วันที่ตรวจสอบ	ผลการติดตามตรวจสอบ <sup>1/</sup>
		ฝุ่นละอองรวมเฉลี่ย 24 ชั่วโมง (มิลลิกรัมต่อลูกบาศก์เมตร)
บ้านอ่างหิน	7-9 ม.ค. 68	0.0102
	7-9 ก.พ. 68	0.0900
	4-6 มี.ค. 68	0.0790
	2-4 เม.ย. 68	0.0653
	14-16 พ.ค. 68	0.0302
	17-19 มิ.ย. 68	0.0349
มาตรฐาน <sup>2/</sup>		≤0.33

หมายเหตุ: <sup>1/</sup> คำนวณเทียบสภาวะมาตรฐานที่อุณหภูมิ 25 องศาเซลเซียส และความดัน 1 บรรยากาศ

<sup>2/</sup> มาตรฐานตามประกาศคณะกรรมการสิ่งแวดล้อมแห่งชาติ ฉบับที่ 24 (พ.ศ. 2547) เรื่อง กำหนดมาตรฐานคุณภาพอากาศในบรรยากาศโดยทั่วไป ประกาศในราชกิจจานุเบกษา เล่ม 121 ตอนพิเศษ 104 ง วันที่ 22 กันยายน พ.ศ. 2547

ชื่อผู้ตรวจวัด/บันทึก : เจ้าหน้าที่ บริษัท ทีพีโอ โพลีน จำกัด (มหาชน)

ชื่อผู้ตรวจสอบ/ควบคุม : บริษัท ทีพีโอ โพลีน จำกัด (มหาชน)

ชื่อผู้วิเคราะห์ : บริษัท ทีพีโอ โพลีน จำกัด (มหาชน)

ชื่อบริษัทผู้ตรวจวัดและวิเคราะห์ตัวอย่าง : บริษัท ทีพีโอ โพลีน จำกัด (มหาชน)

เบอร์โทรศัพท์ : 036-358999

ตารางที่ 3-3

ผลการติดตามตรวจสอบปริมาณฝุ่นละอองรวม เฉลี่ย 24 ชั่วโมง

บริเวณบ้านซับบอน ระหว่างเดือนมกราคม-มิถุนายน พ.ศ. 2568

โครงการเหมืองแร่หินอุตสาหกรรมชนิดหินปูน เพื่ออุตสาหกรรมปูนซีเมนต์ สำหรับแปลงคำขอประทานบัตรที่ 12/2556 ร่วมแผนผังโครงการทำเหมืองเดียวกันกับคำขอประทานบัตรที่ 13/2556, คำขอประทานบัตรที่ 14/2556, คำขอประทานบัตรที่ 15/2556, คำขอประทานบัตรที่ 16/2556 และคำขอประทานบัตรที่ 17/2556 และประทานบัตรที่ 27340/14390 ประทานบัตรที่ 27341/14391 และประทานบัตรที่ 27348/14392

ของบริษัท ทีพีโอ โพลีน จำกัด (มหาชน)

จัดทำรายงานโดย บริษัท ยูโนเด็ค แอนนาลิสต์ แอนด์ เอ็นจิเนียริง คอนซัลแตนท์ จำกัด

ช่วงเวลาตรวจวัด ระหว่างเดือนมกราคม-มิถุนายน พ.ศ. 2568

ตำแหน่งพิกัดของสถานีตรวจวัด : 14.635760, 101.125087 เลขที่สถานีตรวจวัด (Station No.) : A3

ตำแหน่งพิกัด UTM ของสถานีตรวจวัด : 47P 728891E, 1619113N

จุดติดตามตรวจสอบ	วันที่ตรวจสอบ	ผลการติดตามตรวจสอบ <sup>1/</sup>
		ฝุ่นละอองรวมเฉลี่ย 24 ชั่วโมง (มิลลิกรัมต่อลูกบาศก์เมตร)
บ้านซับบอน	7-10 ม.ค. 68	0.0817
	7-10 ก.พ. 68	0.1578
	4-7 มี.ค. 68	0.0757
	2-5 เม.ย. 68	0.1177
	14-17 พ.ค. 68	0.0754
	18-20 มิ.ย. 68	0.0346
มาตรฐาน <sup>2/</sup>		≤0.33

หมายเหตุ: <sup>1/</sup> คำนวณเทียบสภาวะมาตรฐานที่อุณหภูมิ 25 องศาเซลเซียส และความดัน 1 บรรยากาศ

<sup>2/</sup> มาตรฐานตามประกาศคณะกรรมการสิ่งแวดล้อมแห่งชาติ ฉบับที่ 24 (พ.ศ. 2547) เรื่อง กำหนดมาตรฐานคุณภาพอากาศในบรรยากาศโดยทั่วไป ประกาศในราชกิจจานุเบกษา เล่ม 121 ตอนพิเศษ 104 ง วันที่ 22 กันยายน พ.ศ. 2547

ชื่อผู้ตรวจวัด/บันทึก

: นายไพรัตน์ กำเนิดรักษา นายปรีชา แคว้งชัย นายอาทิตย์ อุดมผล และนายชินนทร์ พานแก้ว

ชื่อผู้ตรวจสอบ/ควบคุม

: นางสาวบุษกร เลิศภานุมาศ

ชื่อผู้วิเคราะห์

: นางสาวเจตจรินทร์ ทำสะอาด

ชื่อบริษัทผู้ตรวจวัดและวิเคราะห์ตัวอย่าง

: บริษัท ยูโนเด็ค แอนนาลิสต์ แอนด์ เอ็นจิเนียริง คอนซัลแตนท์ จำกัด

เบอร์โทรศัพท์

: 0 2763 2828



โครงการเหมืองแร่หินอุตสาหกรรมชนิดหินปูน เพื่ออุตสาหกรรมปูนซีเมนต์ สำหรับแปลงคำขอประทานบัตรที่ 12/2556 ร่วมแผนผังโครงการทำเหมืองเดียวกันกับ

คำขอประทานบัตรที่ 13/2556, คำขอประทานบัตรที่ 14/2556, คำขอประทานบัตรที่ 15/2556, คำขอประทานบัตรที่ 16/2556 และคำขอประทานบัตรที่ 17/2556

และประทานบัตรที่ 27340/14390 ประทานบัตรที่ 27341/14391 และประทานบัตรที่ 27348/14392

ของบริษัท ทีพีโอ โพลีน จำกัด (มหาชน) ระหว่างเดือนมกราคม-มิถุนายน พ.ศ. 2568

### ตารางที่ 3-4 ผลการติดตามตรวจสอบปริมาณฝุ่นละอองรวม เฉลี่ย 24 ชั่วโมง

#### บริเวณโรงเรียนบ้านซับบอน ระหว่างเดือนมกราคม-มิถุนายน พ.ศ. 2568

โครงการเหมืองแร่หินอุตสาหกรรมชนิดหินปูน เพื่ออุตสาหกรรมปูนซีเมนต์ สำหรับแปลงคำขอประทานบัตรที่ 12/2556 ร่วมแผนผังโครงการทำเหมืองเดียวกันกับคำขอประทานบัตรที่ 13/2556, คำขอประทานบัตรที่ 14/2556, คำขอประทานบัตรที่ 15/2556, คำขอประทานบัตรที่ 16/2556 และคำขอประทานบัตรที่ 17/2556 และประทานบัตรที่ 27340/14390 ประทานบัตรที่ 27341/14391 และประทานบัตรที่ 27348/14392 ของบริษัท ทีพีโอ โพลีน จำกัด (มหาชน)

จัดทำรายงานโดย บริษัท ยูโนเด็ค แอนนาลิสต์ แอนด์ เอ็นจิเนียริง คอนซัลแตนท์ จำกัด

ช่วงเวลาตรวจวัด ระหว่างเดือนมกราคม-มิถุนายน พ.ศ. 2568

ตำแหน่งพิกัดของสถานีตรวจวัด : 14.636444, 101.112537

เลขที่สถานีตรวจวัด (Station No.) : A4

ตำแหน่งพิกัด UTM ของสถานีตรวจวัด : 47P 727538E, 1619176N

จุดติดตามตรวจสอบ	วันที่ตรวจสอบ	ผลการติดตามตรวจสอบ <sup>1/</sup>
		ฝุ่นละอองรวมเฉลี่ย 24 ชั่วโมง (มิลลิกรัมต่อลูกบาศก์เมตร)
โรงเรียนบ้านซับบอน	7-9 ม.ค. 68	0.1467
	7-9 ก.พ. 68	0.1212
	4-6 มี.ค. 68	0.0575
	2-4 เม.ย. 68	0.1016
	14-16 พ.ค. 68	0.0604
	17-19 มิ.ย. 68	0.0356
มาตรฐาน <sup>2/</sup>		≤0.33

หมายเหตุ: <sup>1/</sup> คำนวณเทียบสภาวะมาตรฐานที่อุณหภูมิ 25 องศาเซลเซียส และความดัน 1 บรรยากาศ

<sup>2/</sup> มาตรฐานตามประกาศคณะกรรมการสิ่งแวดล้อมแห่งชาติ ฉบับที่ 24 (พ.ศ. 2547) เรื่อง กำหนดมาตรฐานคุณภาพอากาศในบรรยากาศโดยทั่วไป ประกาศในราชกิจจานุเบกษา เล่ม 121 ตอนพิเศษ 104 ง วันที่ 22 กันยายน พ.ศ. 2547

ชื่อผู้ตรวจวัด/บันทึก : เจ้าหน้าที่ บริษัท ทีพีโอ โพลีน จำกัด (มหาชน)

ชื่อผู้ตรวจสอบ/ควบคุม : บริษัท ทีพีโอ โพลีน จำกัด (มหาชน)

ชื่อผู้วิเคราะห์ : บริษัท ทีพีโอ โพลีน จำกัด (มหาชน)

ชื่อบริษัทผู้ตรวจวัดและวิเคราะห์ตัวอย่าง : บริษัท ทีพีโอ โพลีน จำกัด (มหาชน)

เบอร์โทรศัพท์ : 036-358999

ตารางที่ 3-5 ผลการติดตามตรวจสอบปริมาณฝุ่นละอองรวม เฉลี่ย 24 ชั่วโมง

บริเวณวัดซับบอน ระหว่างเดือนมกราคม-มิถุนายน พ.ศ. 2568

โครงการเหมืองแร่หินอุตสาหกรรมชนิดหินปูน เพื่ออุตสาหกรรมปูนซีเมนต์ สำหรับแปลงคำขอประทานบัตรที่ 12/2556 ร่วมแผนผังโครงการทำเหมืองเดียวกันกับคำขอประทานบัตรที่ 13/2556, คำขอประทานบัตรที่ 14/2556, คำขอประทานบัตรที่ 15/2556, คำขอประทานบัตรที่ 16/2556 และคำขอประทานบัตรที่ 17/2556 และประทานบัตรที่ 27340/14390 ประทานบัตรที่ 27341/14391 และประทานบัตรที่ 27348/14392

ของบริษัท ทีพีโอ โพลีน จำกัด (มหาชน)

จัดทำรายงานโดย บริษัท ยูโนเด็ค แอนนาลิสต์ แอนด์ เอ็นจิเนียริง คอนซัลแตนท์ จำกัด

ช่วงเวลาตรวจวัด ระหว่างเดือนมกราคม-มิถุนายน พ.ศ. 2568

ตำแหน่งพิกัดของสถานีตรวจวัด : 14.635760, 101.125087 เลขที่สถานีตรวจวัด (Station No.) : A5

ตำแหน่งพิกัด UTM ของสถานีตรวจวัด : 47P 728891E, 1619113N

จุดติดตามตรวจสอบ	วันที่ตรวจสอบ	ผลการติดตามตรวจสอบ <sup>1/</sup>
		ฝุ่นละอองรวมเฉลี่ย 24 ชั่วโมง (มิลลิกรัมต่อลูกบาศก์เมตร)
วัดซับบอน	7-9 ม.ค. 68	0.1300
	7-9 ก.พ. 68	0.1670
	4-6 มี.ค. 68	0.0555
	2-4 เม.ย. 68	0.0972
	14-16 พ.ค. 68	0.0396
	17-19 มิ.ย. 68	0.0315
มาตรฐาน <sup>2/</sup>		≤0.33

หมายเหตุ: <sup>1/</sup> คำนวณเทียบสภาวะมาตรฐานที่อุณหภูมิ 25 องศาเซลเซียส และความดัน 1 บรรยากาศ

<sup>2/</sup> มาตรฐานตามประกาศคณะกรรมการสิ่งแวดล้อมแห่งชาติ ฉบับที่ 24 (พ.ศ. 2547) เรื่อง กำหนดมาตรฐานคุณภาพอากาศในบรรยากาศโดยทั่วไป ประกาศในราชกิจจานุเบกษา เล่ม 121 ตอนพิเศษ 104 ง วันที่ 22 กันยายน พ.ศ. 2547

ชื่อผู้ตรวจวัด/บันทึก : เจ้าหน้าที่ บริษัท ทีพีโอ โพลีน จำกัด (มหาชน)

ชื่อผู้ตรวจสอบ/ควบคุม : บริษัท ทีพีโอ โพลีน จำกัด (มหาชน)

ชื่อผู้วิเคราะห์ : บริษัท ทีพีโอ โพลีน จำกัด (มหาชน)

ชื่อบริษัทผู้ตรวจวัดและวิเคราะห์ตัวอย่าง : บริษัท ทีพีโอ โพลีน จำกัด (มหาชน)

เบอร์โทรศัพท์ : 036-358999

ตารางที่ 3-6

ผลการติดตามตรวจสอบปริมาณฝุ่นละอองรวม เฉลี่ย 24 ชั่วโมง

บริเวณพื้นที่โครงการ (Site A) ระหว่างเดือนมกราคม-มิถุนายน พ.ศ. 2568

โครงการเหมืองแร่หินอุตสาหกรรมชนิดหินปูน เพื่ออุตสาหกรรมปูนซีเมนต์ สำหรับแปลงคำขอประทานบัตรที่ 12/2556 ร่วมแผนผังโครงการทำเหมืองเดียวกันกับคำขอประทานบัตรที่ 13/2556, คำขอประทานบัตรที่ 14/2556, คำขอประทานบัตรที่ 15/2556, คำขอประทานบัตรที่ 16/2556 และคำขอประทานบัตรที่ 17/2556 และประทานบัตรที่ 27340/14390 ประทานบัตรที่ 27341/14391 และประทานบัตรที่ 27348/14392

ของบริษัท ทีพีโอ โพลีน จำกัด (มหาชน)

จัดทำรายงานโดย บริษัท ยูโนเด็ค แอนนาลิสต์ แอนด์ เอ็นจิเนียริง คอนซัลแตนท์ จำกัด

ช่วงเวลาตรวจวัด ระหว่างเดือนมกราคม-มิถุนายน พ.ศ. 2568

ตำแหน่งพิกัดของสถานีตรวจวัด : 14.651956, 101.133662 เลขที่สถานีตรวจวัด (Station No.) : A6

ตำแหน่งพิกัด UTM ของสถานีตรวจวัด : 47P 729798E, 1620914N

จุดติดตามตรวจสอบ	วันที่ตรวจสอบ	ผลการติดตามตรวจสอบ <sup>1/</sup>
		ฝุ่นละอองรวมเฉลี่ย 24 ชั่วโมง (มิลลิกรัมต่อลูกบาศก์เมตร)
พื้นที่โครงการ (Site A)	7-10 ม.ค. 68	0.1507
	7-10 ก.พ. 68	0.2649
	4-7 มี.ค. 68	0.2287
	2-5 เม.ย. 68	0.2093
	14-17 พ.ค. 68	0.1026
	18-20 มิ.ย. 68	0.1993
มาตรฐาน <sup>2/</sup>		≤0.33

หมายเหตุ: <sup>1/</sup> คำนวณเทียบสภาวะมาตรฐานที่อุณหภูมิ 25 องศาเซลเซียส และความดัน 1 บรรยากาศ

<sup>2/</sup> มาตรฐานตามประกาศคณะกรรมการสิ่งแวดล้อมแห่งชาติ ฉบับที่ 24 (พ.ศ. 2547) เรื่อง กำหนดมาตรฐานคุณภาพอากาศในบรรยากาศโดยทั่วไป ประกาศในราชกิจจานุเบกษา เล่ม 121 ตอนพิเศษ 104 ง วันที่ 22 กันยายน พ.ศ. 2547

ชื่อผู้ตรวจวัด/บันทึก

: นายไพรัตน์ กำเนิดรักษา นายปรีชา แคว้งชัย นายอาทิตย์ อุดมผล และนายชินนทร์ พานแก้ว

ชื่อผู้ตรวจสอบ/ควบคุม

: นางสาวบุษกร เลิศภานุมาศ

ชื่อผู้วิเคราะห์

: นางสาวเจตจรินทร์ ทำสะอาด

ชื่อบริษัทผู้ตรวจวัดและวิเคราะห์ตัวอย่าง

: บริษัท ยูโนเด็ค แอนนาลิสต์ แอนด์ เอ็นจิเนียริง คอนซัลแตนท์ จำกัด

เบอร์โทรศัพท์

: 0 2763 2828



ตารางที่ 3-7 ผลการติดตามตรวจสอบปริมาณฝุ่นละอองขนาดไม่เกิน 10 ไมครอน เฉลี่ย 24 ชั่วโมง

บริเวณบ้านหินลับ ระหว่างเดือนมกราคม-มิถุนายน พ.ศ. 2568

โครงการเหมืองแร่หินอุตสาหกรรมชนิดหินปูน เพื่ออุตสาหกรรมปูนซีเมนต์ สำหรับแปลงคำขอประทานบัตรที่ 12/2556 ร่วมแผนผังโครงการทำเหมืองเดียวกันกับคำขอประทานบัตรที่ 13/2556, คำขอประทานบัตรที่ 14/2556, คำขอประทานบัตรที่ 15/2556, คำขอประทานบัตรที่ 16/2556 และคำขอประทานบัตรที่ 17/2556 และประทานบัตรที่ 27340/14390 ประทานบัตรที่ 27341/14391 และประทานบัตรที่ 27348/14392 ของบริษัท ทีพีโอ โพลีน จำกัด (มหาชน)

จัดทำรายงานโดย บริษัท ยูไนเต็ด แอนนาลิสต์ แอนด์ เอ็นจิเนียริง คอนซัลแตนท์ จำกัด

ช่วงเวลาตรวจวัด ระหว่างเดือนมกราคม-มิถุนายน พ.ศ. 2568

ตำแหน่งพิกัดของสถานีตรวจวัด : 14.669854, 101.130967 เลขที่สถานีตรวจวัด (Station No.) : A1

ตำแหน่งพิกัด UTM ของสถานีตรวจวัด : 47P 729489E, 1622892N

จุดติดตามตรวจสอบ	วันที่ตรวจสอบ	ผลการติดตามตรวจสอบ <sup>1/</sup>
		ฝุ่นละอองขนาดไม่เกิน 10 ไมครอน เฉลี่ย 24 ชั่วโมง (มิลลิกรัมต่อลูกบาศก์เมตร)
บ้านหินลับ	7-9 ม.ค. 68	0.0642
	7-9 ก.พ. 68	0.0590
	4-6 มี.ค. 68	0.0569
	2-4 เม.ย. 68	0.0613
	14-16 พ.ค. 68	0.0201
	17-19 มิ.ย. 68	0.0313
มาตรฐาน <sup>2/</sup>		≤0.12

หมายเหตุ: <sup>1/</sup> คำนวณเทียบสภาวะมาตรฐานที่อุณหภูมิ 25 องศาเซลเซียส และความดัน 1 บรรยากาศ

<sup>2/</sup> มาตรฐานตามประกาศคณะกรรมการสิ่งแวดล้อมแห่งชาติ ฉบับที่ 24 (พ.ศ. 2547) เรื่อง กำหนดมาตรฐานคุณภาพอากาศในบรรยากาศโดยทั่วไป ประกาศในราชกิจจานุเบกษา เล่ม 121 ตอนพิเศษ 104 ง วันที่ 22 กันยายน พ.ศ. 2547

ชื่อผู้ตรวจวัด/บันทึก : เจ้าหน้าที่ บริษัท ทีพีโอ โพลีน จำกัด (มหาชน)

ชื่อผู้ตรวจสอบ/ควบคุม : บริษัท ทีพีโอ โพลีน จำกัด (มหาชน)

ชื่อผู้วิเคราะห์ : บริษัท ทีพีโอ โพลีน จำกัด (มหาชน)

ชื่อบริษัทผู้ตรวจวัดและวิเคราะห์ตัวอย่าง : บริษัท ทีพีโอ โพลีน จำกัด (มหาชน)

เบอร์โทรศัพท์ : 036-358999

ตารางที่ 3-8 ผลการติดตามตรวจสอบปริมาณฝุ่นละอองขนาดไม่เกิน 10 ไมครอน เฉลี่ย 24 ชั่วโมง

บริเวณอ่างหิน ระหว่างเดือนมกราคม-มิถุนายน พ.ศ. 2568

โครงการเหมืองแร่หินอุตสาหกรรมชนิดหินปูน เพื่ออุตสาหกรรมปูนซีเมนต์ สำหรับแปลงคำขอประทานบัตรที่ 12/2556 ร่วมแผนผังโครงการทำเหมืองเดียวกันกับคำขอประทานบัตรที่ 13/2556, คำขอประทานบัตรที่ 14/2556, คำขอประทานบัตรที่ 15/2556, คำขอประทานบัตรที่ 16/2556 และคำขอประทานบัตรที่ 17/2556 และประทานบัตรที่ 27340/14390 ประทานบัตรที่ 27341/14391 และประทานบัตรที่ 27348/14392 ของบริษัท ทีพีโอ โพลีน จำกัด (มหาชน)

จัดทำรายงานโดย บริษัท ยูไนเต็ด แอนนาลิสต์ แอนด์ เอ็นจิเนียริง คอนซัลแตนท์ จำกัด

ช่วงเวลาตรวจวัด ระหว่างเดือนมกราคม-มิถุนายน พ.ศ. 2568

ตำแหน่งพิกัดของสถานีตรวจวัด : 14.642456, 101.146795 เลขที่สถานีตรวจวัด (Station No.) : A2

ตำแหน่งพิกัด UTM ของสถานีตรวจวัด : 47P 731223E, 1619876N

จุดติดตามตรวจสอบ	วันที่ตรวจสอบ	ผลการติดตามตรวจสอบ <sup>1/</sup>
		ฝุ่นละอองขนาดไม่เกิน 10 ไมครอน เฉลี่ย 24 ชั่วโมง (มิลลิกรัมต่อลูกบาศก์เมตร)
บ้านอ่างหิน	7-9 ม.ค. 68	0.0027
	7-9 ก.พ. 68	0.0619
	4-6 มี.ค. 68	0.0453
	2-4 เม.ย. 68	0.0449
	14-16 พ.ค. 68	0.0194
	17-19 มิ.ย. 68	0.0188
มาตรฐาน <sup>2/</sup>		≤0.12

หมายเหตุ: <sup>1/</sup> คำนวณเทียบสภาวะมาตรฐานที่อุณหภูมิ 25 องศาเซลเซียส และความดัน 1 บรรยากาศ

<sup>2/</sup> มาตรฐานตามประกาศคณะกรรมการสิ่งแวดล้อมแห่งชาติ ฉบับที่ 24 (พ.ศ. 2547) เรื่อง กำหนดมาตรฐานคุณภาพอากาศในบรรยากาศโดยทั่วไป ประกาศในราชกิจจานุเบกษา เล่ม 121 ตอนพิเศษ 104 ง วันที่ 22 กันยายน พ.ศ. 2547

ชื่อผู้ตรวจวัด/บันทึก : เจ้าหน้าที่ บริษัท ทีพีโอ โพลีน จำกัด (มหาชน)

ชื่อผู้ตรวจสอบ/ควบคุม : บริษัท ทีพีโอ โพลีน จำกัด (มหาชน)

ชื่อผู้วิเคราะห์ : บริษัท ทีพีโอ โพลีน จำกัด (มหาชน)

ชื่อบริษัทผู้ตรวจวัดและวิเคราะห์ตัวอย่าง : บริษัท ทีพีโอ โพลีน จำกัด (มหาชน)

เบอร์โทรศัพท์ : 036-358999

ตารางที่ 3-9 ผลการติดตามตรวจสอบปริมาณฝุ่นละอองขนาดไม่เกิน 10 ไมครอน เฉลี่ย 24 ชั่วโมง

บริเวณบ้านซับบอน ระหว่างเดือนมกราคม-มิถุนายน พ.ศ. 2568

โครงการเหมืองแร่หินอุตสาหกรรมชนิดหินปูน เพื่ออุตสาหกรรมปูนซีเมนต์ สำหรับแปลงคำขอประทานบัตรที่ 12/2556 ร่วมแผนผังโครงการทำเหมืองเดียวกันกับคำขอประทานบัตรที่ 13/2556, คำขอประทานบัตรที่ 14/2556, คำขอประทานบัตรที่ 15/2556, คำขอประทานบัตรที่ 16/2556 และคำขอประทานบัตรที่ 17/2556 และประทานบัตรที่ 27340/14390 ประทานบัตรที่ 27341/14391 และประทานบัตรที่ 27348/14392 ของบริษัท ทีพีโอ โพลีน จำกัด (มหาชน)

จัดทำรายงานโดย บริษัท ยูไนเต็ด แอนนาลิสต์ แอนด์ เอ็นจิเนียริง คอนซัลแตนท์ จำกัด

ช่วงเวลาตรวจวัด ระหว่างเดือนมกราคม-มิถุนายน พ.ศ. 2568

ตำแหน่งพิกัดของสถานีตรวจวัด : 14.635760, 101.125087 เลขที่สถานีตรวจวัด (Station No.) : A3

ตำแหน่งพิกัด UTM ของสถานีตรวจวัด : 47P 728891E, 1619113N

จุดติดตามตรวจสอบ	วันที่ตรวจสอบ	ผลการติดตามตรวจสอบ <sup>1/</sup>
		ฝุ่นละอองขนาดไม่เกิน 10 ไมครอน เฉลี่ย 24 ชั่วโมง (มิลลิกรัมต่อลูกบาศก์เมตร)
บ้านซับบอน	7-10 ม.ค. 68	0.0460
	7-10 ก.พ. 68	0.0409
	4-7 มี.ค. 68	0.0301
	2-5 เม.ย. 68	0.0516
	14-17 พ.ค. 68	0.0298
	18-20 มิ.ย. 68	0.0126
มาตรฐาน <sup>2/</sup>		≤0.12

หมายเหตุ: <sup>1/</sup> คำนวณเทียบสภาวะมาตรฐานที่อุณหภูมิ 25 องศาเซลเซียส และความดัน 1 บรรยากาศ

<sup>2/</sup> มาตรฐานตามประกาศคณะกรรมการสิ่งแวดล้อมแห่งชาติ ฉบับที่ 24 (พ.ศ. 2547) เรื่อง กำหนดมาตรฐานคุณภาพอากาศในบรรยากาศโดยทั่วไป ประกาศในราชกิจจานุเบกษา เล่ม 121 ตอนพิเศษ 104 ง วันที่ 22 กันยายน พ.ศ. 2547

ชื่อผู้ตรวจวัด/บันทึก : นายไพรัตน์ กำเนิดรักษา นายปรีชา แคว้งชัย นายอาทิตย์ อุดมผล และนายชินนทร์ พานแก้ว

ชื่อผู้ตรวจสอบ/ควบคุม : นางสาวบุษกร เลิศภานุมาศ

ชื่อผู้วิเคราะห์ : นางสาวเจตจรินทร์ ทำสะอาด

ชื่อบริษัทผู้ตรวจวัดและวิเคราะห์ตัวอย่าง : บริษัท ยูไนเต็ด แอนนาลิสต์ แอนด์ เอ็นจิเนียริง คอนซัลแตนท์ จำกัด

เบอร์โทรศัพท์ : 0 2763 2828

โครงการเหมืองแร่หินอุตสาหกรรมชนิดหินปูน เพื่ออุตสาหกรรมปูนซีเมนต์ สำหรับแปลงคำขอประทานบัตรที่ 12/2556 ร่วมแผนผังโครงการทำเหมืองเดียวกันกับ

คำขอประทานบัตรที่ 13/2556, คำขอประทานบัตรที่ 14/2556, คำขอประทานบัตรที่ 15/2556, คำขอประทานบัตรที่ 16/2556 และคำขอประทานบัตรที่ 17/2556

และประทานบัตรที่ 27340/14390 ประทานบัตรที่ 27341/14391 และประทานบัตรที่ 27348/14392

ของบริษัท ทีพีโอ โพลีน จำกัด (มหาชน) ระหว่างเดือนมกราคม-มิถุนายน พ.ศ. 2568

**ตารางที่ 3-10 ผลการติดตามตรวจสอบปริมาณฝุ่นละอองขนาดไม่เกิน 10 ไมครอน เฉลี่ย 24 ชั่วโมง**

**บริเวณโรงเรียนบ้านซับบอน ระหว่างเดือนมกราคม-มิถุนายน พ.ศ. 2568**

โครงการเหมืองแร่หินอุตสาหกรรมชนิดหินปูน เพื่ออุตสาหกรรมปูนซีเมนต์ สำหรับแปลงคำขอประทานบัตรที่ 12/2556 ร่วมแผนผังโครงการทำเหมืองเดียวกันกับคำขอประทานบัตรที่ 13/2556, คำขอประทานบัตรที่ 14/2556, คำขอประทานบัตรที่ 15/2556, คำขอประทานบัตรที่ 16/2556 และคำขอประทานบัตรที่ 17/2556 และประทานบัตรที่ 27340/14390 ประทานบัตรที่ 27341/14391 และประทานบัตรที่ 27348/14392 ของบริษัท ทีพีโอ โพลีน จำกัด (มหาชน)

จัดทำรายงานโดย บริษัท ยูไนเต็ด แอนาไลสต์ แอนด์ เอ็นจิเนียริง คอนซัลแตนท์ จำกัด

ช่วงเวลาตรวจวัด ระหว่างเดือนมกราคม-มิถุนายน พ.ศ. 2568

ตำแหน่งพิกัดของสถานีตรวจวัด : 14.636444, 101.112537

เลขที่สถานีตรวจวัด (Station No.) : A4

ตำแหน่งพิกัด UTM ของสถานีตรวจวัด : 47P 727538E, 1619176N

จุดติดตามตรวจสอบ	วันที่ตรวจสอบ	ผลการติดตามตรวจสอบ <sup>1/</sup>
		ฝุ่นละอองขนาดไม่เกิน 10 ไมครอน เฉลี่ย 24 ชั่วโมง (มิลลิกรัมต่อลูกบาศก์เมตร)
โรงเรียนบ้านซับบอน	7-9 ม.ค. 68	0.0927
	7-9 ก.พ. 68	0.0925
	4-6 มี.ค. 68	0.0424
	2-4 เม.ย. 68	0.0712
	14-16 พ.ค. 68	0.0420
	17-19 มิ.ย. 68	0.0233
มาตรฐาน <sup>2/</sup>		≤0.12

หมายเหตุ: <sup>1/</sup> คำนวณเทียบสภาวะมาตรฐานที่อุณหภูมิ 25 องศาเซลเซียส และความดัน 1 บรรยากาศ

<sup>2/</sup> มาตรฐานตามประกาศคณะกรรมการสิ่งแวดล้อมแห่งชาติ ฉบับที่ 24 (พ.ศ. 2547) เรื่อง กำหนดมาตรฐานคุณภาพอากาศในบรรยากาศโดยทั่วไป ประกาศในราชกิจจานุเบกษา เล่ม 121 ตอนพิเศษ 104 ง วันที่ 22 กันยายน พ.ศ. 2547

ชื่อผู้ตรวจวัด/บันทึก : เจ้าหน้าที่ บริษัท ทีพีโอ โพลีน จำกัด (มหาชน)

ชื่อผู้ตรวจสอบ/ควบคุม : บริษัท ทีพีโอ โพลีน จำกัด (มหาชน)

ชื่อผู้วิเคราะห์ : บริษัท ทีพีโอ โพลีน จำกัด (มหาชน)

ชื่อบริษัทผู้ตรวจวัดและวิเคราะห์ตัวอย่าง : บริษัท ทีพีโอ โพลีน จำกัด (มหาชน)

เบอร์โทรศัพท์ : 036-358999

ตารางที่ 3-11

ผลการติดตามตรวจสอบปริมาณฝุ่นละอองขนาดไม่เกิน 10 ไมครอน เฉลี่ย 24 ชั่วโมงบริเวณวัดซับบอน ระหว่างเดือนมกราคม-มิถุนายน พ.ศ. 2568

โครงการเหมืองแร่หินอุตสาหกรรมชนิดหินปูน เพื่ออุตสาหกรรมปูนซีเมนต์ สำหรับแปลงคำขอประทานบัตรที่ 12/2556 ร่วมแผนผังโครงการทำเหมืองเดียวกันกับคำขอประทานบัตรที่ 13/2556, คำขอประทานบัตรที่ 14/2556, คำขอประทานบัตรที่ 15/2556, คำขอประทานบัตรที่ 16/2556 และคำขอประทานบัตรที่ 17/2556 และประทานบัตรที่ 27340/14390 ประทานบัตรที่ 27341/14391 และประทานบัตรที่ 27348/14392 ของบริษัท ทีพีโอ โพลีน จำกัด (มหาชน)

จัดทำรายงานโดย บริษัท ยูไนเต็ด แอนาไลสต์ แอนด์ เอ็นจิเนียริง คอนซัลแตนท์ จำกัด

ช่วงเวลาตรวจวัด ระหว่างเดือนมกราคม-มิถุนายน พ.ศ. 2568

ตำแหน่งพิกัดของสถานีตรวจวัด : 14.635760, 101.125087 เลขที่สถานีตรวจวัด (Station No.) : A5

ตำแหน่งพิกัด UTM ของสถานีตรวจวัด : 47P 728891E, 1619113N

จุดติดตามตรวจสอบ	วันที่ตรวจสอบ	ผลการติดตามตรวจสอบ <sup>1/</sup>
		ฝุ่นละอองขนาดไม่เกิน 10 ไมครอน เฉลี่ย 24 ชั่วโมง (มิลลิกรัมต่อลูกบาศก์เมตร)
วัดซับบอน	7-9 ม.ค. 68	0.0926
	7-9 ก.พ. 68	0.0879
	4-6 มี.ค. 68	0.0448
	2-4 เม.ย. 68	0.0713
	14-16 พ.ค. 68	0.0285
	17-19 มิ.ย. 68	0.0239
มาตรฐาน <sup>2/</sup>		≤0.12

หมายเหตุ: <sup>1/</sup> คำนวณเทียบสภาวะมาตรฐานที่อุณหภูมิ 25 องศาเซลเซียส และความดัน 1 บรรยากาศ

<sup>2/</sup> มาตรฐานตามประกาศคณะกรรมการสิ่งแวดล้อมแห่งชาติ ฉบับที่ 24 (พ.ศ. 2547) เรื่อง กำหนดมาตรฐานคุณภาพอากาศในบรรยากาศโดยทั่วไป ประกาศในราชกิจจานุเบกษา เล่ม 121 ตอนพิเศษ 104 ง วันที่ 22 กันยายน พ.ศ. 2547

ชื่อผู้ตรวจวัด/บันทึก: เจ้าหน้าที่ บริษัท ทีพีโอ โพลีน จำกัด (มหาชน)

ชื่อผู้ตรวจสอบ/ควบคุม: บริษัท ทีพีโอ โพลีน จำกัด (มหาชน)

ชื่อผู้วิเคราะห์: บริษัท ทีพีโอ โพลีน จำกัด (มหาชน)

ชื่อบริษัทผู้ตรวจวัดและวิเคราะห์ตัวอย่าง: บริษัท ทีพีโอ โพลีน จำกัด (มหาชน)

เบอร์โทรศัพท์: 036-358999



ตารางที่ 3-12

ผลการติดตามตรวจสอบปริมาณฝุ่นละอองขนาดไม่เกิน 10 ไมครอน เฉลี่ย 24 ชั่วโมงบริเวณพื้นที่โครงการ (Site A) ระหว่างเดือนมกราคม-มิถุนายน พ.ศ. 2568

โครงการเหมืองแร่หินอุตสาหกรรมชนิดหินปูน เพื่ออุตสาหกรรมปูนซีเมนต์ สำหรับแปลงคำขอประทานบัตรที่ 12/2556 ร่วมแผนผังโครงการทำเหมืองเดียวกันกับคำขอประทานบัตรที่ 13/2556, คำขอประทานบัตรที่ 14/2556, คำขอประทานบัตรที่ 15/2556, คำขอประทานบัตรที่ 16/2556 และคำขอประทานบัตรที่ 17/2556 และประทานบัตรที่ 27340/14390 ประทานบัตรที่ 27341/14391 และประทานบัตรที่ 27348/14392 ของบริษัท ทีพีโอ โพลีน จำกัด (มหาชน)

จัดทำรายงานโดย บริษัท ยูโนเด็ค แอนนาลิสต์ แอนด์ เอ็นจิเนียริง คอนซัลแตนท์ จำกัด

ช่วงเวลาตรวจวัด ระหว่างเดือนมกราคม-มิถุนายน พ.ศ. 2568

ตำแหน่งพิกัดของสถานีตรวจวัด : 14.651956, 101.133662 เลขที่สถานีตรวจวัด (Station No.) : A6

ตำแหน่งพิกัด UTM ของสถานีตรวจวัด : 47P 729798E, 1620914N

จุดติดตามตรวจสอบ	วันที่ตรวจสอบ	ผลการติดตามตรวจสอบ <sup>1/</sup>
		ฝุ่นละอองขนาดไม่เกิน 10 ไมครอน เฉลี่ย 24 ชั่วโมง (มิลลิกรัมต่อลูกบาศก์เมตร)
พื้นที่โครงการ (Site A)	7-10 ม.ค. 68	0.0647
	7-10 ก.พ. 68	0.1084
	4-7 มี.ค. 68	0.0596
	2-5 เม.ย. 68	0.0978
	14-17 พ.ค. 68	0.0482
	18-20 มิ.ย. 68	0.0972
มาตรฐาน <sup>2/</sup>		≤0.12

หมายเหตุ: <sup>1/</sup> คำนวณเทียบสภาวะมาตรฐานที่อุณหภูมิ 25 องศาเซลเซียส และความดัน 1 บรรยากาศ

<sup>2/</sup> มาตรฐานตามประกาศคณะกรรมการสิ่งแวดล้อมแห่งชาติ ฉบับที่ 24 (พ.ศ. 2547) เรื่อง กำหนดมาตรฐานคุณภาพอากาศในบรรยากาศโดยทั่วไป ประกาศในราชกิจจานุเบกษา เล่ม 121 ตอนพิเศษ 104 ง วันที่ 22 กันยายน พ.ศ. 2547

ชื่อผู้ตรวจวัด/บันทึก: นายไพรัตน์ กำเนิดรักษา นายปรีชา แคว้งชัย นายอาทิตย์ อุดมผล และนายชินนทร์ พานแก้ว

ชื่อผู้ตรวจสอบ/ควบคุม: นางสาวบุษกร เลิศภานุมาศ

ชื่อผู้วิเคราะห์: นางสาวเจตจรินทร์ ทำสะอาด

ชื่อบริษัทผู้ตรวจวัดและวิเคราะห์ตัวอย่าง: บริษัท ยูโนเด็ค แอนนาลิสต์ แอนด์ เอ็นจิเนียริง คอนซัลแตนท์ จำกัด

เบอร์โทรศัพท์: 0 2763 2828

โครงการเหมืองแร่หินอุตสาหกรรมชนิดหินปูน เพื่ออุตสาหกรรมปูนซีเมนต์ สำหรับแปลงคำขอประทานบัตรที่ 12/2556 ร่วมแผนผังโครงการทำเหมืองเดียวกันกับคำขอประทานบัตรที่ 13/2556, คำขอประทานบัตรที่ 14/2556, คำขอประทานบัตรที่ 15/2556, คำขอประทานบัตรที่ 16/2556 และคำขอประทานบัตรที่ 17/2556 และประทานบัตรที่ 27340/14390 ประทานบัตรที่ 27341/14391 และประทานบัตรที่ 27348/14392 ของบริษัท ทีพีโอ โพลีน จำกัด (มหาชน) ระหว่างเดือนมกราคม-มิถุนายน พ.ศ. 2568

### 3.2.2 ผลการติดตามตรวจสอบระดับเสียงโดยทั่วไป

การติดตามตรวจสอบระดับเสียงโดยทั่วไป บริษัท ทีพีโอ โพลีน จำกัด (มหาชน) ระหว่างเดือนมกราคม-มิถุนายน พ.ศ. 2568 จำนวน 8 จุด ได้แก่ บริเวณบ้านหินลับ บ้านอ่างหิน บ้านซับบอน บ้านผาเสด็จ สถานีรถไฟหินลับ วัดธนพัฒนาราม (วัดถ้ำสะพานหิน) บริเวณถนนมิตรภาพจุดที่อยู่ใกล้กับหน้าเหมืองที่มีการระเบิดมากที่สุด (วัดพุทธรณิมิต) และพื้นที่โครงการ (Site A) ประกอบด้วยผลการติดตามตรวจสอบระดับเสียงเฉลี่ย 1 ชั่วโมง ระดับเสียงเฉลี่ย 24 ชั่วโมง และระดับเสียงสูงสุด พบว่าระดับเสียงเฉลี่ย 24 ชั่วโมง และระดับเสียงสูงสุด พบว่าทุกจุดติดตามตรวจสอบมีค่าอยู่ในมาตรฐานตามประกาศคณะกรรมการสิ่งแวดล้อมแห่งชาติ ฉบับที่ 15 (พ.ศ. 2540) เรื่อง กำหนดมาตรฐานระดับเสียงโดยทั่วไป ประกาศในราชกิจจานุเบกษา เล่ม 144 ตอนที่ 27 ง วันที่ 3 เมษายน พ.ศ. 2540 และประกาศกระทรวงทรัพยากรธรรมชาติและสิ่งแวดล้อม เรื่อง กำหนดมาตรฐานควบคุมระดับเสียง และความสั่นสะเทือนจากการทำเหมืองหิน ประกาศในราชกิจจานุเบกษา เล่ม 122 ตอนที่ 125 ง วันที่ 29 ธันวาคม พ.ศ. 2548 โดยสรุปผลได้ดังตารางที่ 3-13 ถึงตารางที่ 3-20

โครงการเมืองแร่หินอุตสาหกรรมชนิดหินปูน เพื่ออุตสาหกรรมปูนซีเมนต์ สำหรับแปลงคำขอประทานบัตรที่ 12/2556 ร่วมแผนผังโครงการทำเหมืองเดียวกันกับคำขอประทานบัตรที่ 13/2556, คำขอประทานบัตรที่ 14/2556, คำขอประทานบัตรที่ 15/2556, คำขอประทานบัตรที่ 16/2556 และคำขอประทานบัตรที่ 17/2556

และประทานบัตรที่ 27340/14390 ประทานบัตรที่ 27341/14391 และประทานบัตรที่ 27348/14392 ของบริษัท ทีพีโอ โพลีน จำกัด (มหาชน) ระหว่างเดือนมกราคม-มิถุนายน พ.ศ. 2568

ตารางที่ 3-13 ผลการติดตามตรวจสอบระดับเสียง บริเวณบ้านหินลับ

ระหว่างเดือนมกราคม-มิถุนายน พ.ศ. 2568

โครงการเมืองแร่หินอุตสาหกรรมชนิดหินปูน เพื่ออุตสาหกรรมปูนซีเมนต์ สำหรับแปลงคำขอประทานบัตรที่ 12/2556 ร่วมแผนผังโครงการทำเหมืองเดียวกันกับคำขอประทานบัตรที่ 13/2556, คำขอประทานบัตรที่ 14/2556, คำขอประทานบัตรที่ 15/2556, คำขอประทานบัตรที่ 16/2556 และคำขอประทานบัตรที่ 17/2556

และประทานบัตรที่ 27340/14390 ประทานบัตรที่ 27341/14391 และประทานบัตรที่ 27348/14392 ของบริษัท ทีพีโอ โพลีน จำกัด (มหาชน)

จัดทำรายงานโดย : บริษัท ยูโนเด็ค แอนนาลิสต์ แอนด์ เอ็นจิเนียริง คอนซัลแตนท์ จำกัด

ช่วงเวลาตรวจวัด : ครั้งที่ 1 ระหว่างวันที่ 4-7 มีนาคม พ.ศ. 2568

ตำแหน่งพิกัดของสถานีตรวจวัด : 14.669854, 101.130967

เลขที่สถานีตรวจวัด (Station No.) : N1

ตำแหน่งพิกัด UTM ของสถานีตรวจวัด : 47P 729489E, 1622892N

เวลา	ค่าระดับเสียงเฉลี่ย (Equivalent Sound Pressure Level) (dB(A))						มาตรฐาน <sup>1/2/</sup>
	4-5 มีนาคม พ.ศ. 2568		5-6 มีนาคม พ.ศ. 2568		6-7 มีนาคม พ.ศ. 2568		
	L <sub>Aeq</sub> 1 hour	L <sub>Amax</sub>	L <sub>Aeq</sub> 1 hour	L <sub>Amax</sub>	L <sub>Aeq</sub> 1 hour	L <sub>Amax</sub>	
07.00-08.00 น.	46.0	74.7	45.2	61.1	47.0	70.1	-
08.00-09.00 น.	47.4	75.3	43.4	59.1	47.6	73.6	-
09.00-10.00 น.	46.9	67.6	45.0	59.8	43.9	61.9	-
10.00-11.00 น.	45.6	64.5	46.9	72.3	45.9	74.6	-
11.00-12.00 น.	46.8	63.6	54.1	79.2	47.8	75.7	-
12.00-13.00 น.	49.1	73.7	50.3	76.2	46.5	67.2	-
13.00-14.00 น.	50.7	68.9	53.0	75.7	45.6	64.5	-
14.00-15.00 น.	55.3	64.2	51.5	60.6	46.9	63.7	-
15.00-16.00 น.	51.0	58.6	48.8	62.6	49.2	73.8	-
16.00-17.00 น.	49.7	61.5	47.2	62.2	48.5	66.7	-
17.00-18.00 น.	47.9	61.0	48.6	62.5	52.3	61.2	-
18.00-19.00 น.	46.5	59.8	47.6	56.5	48.3	55.9	-
19.00-20.00 น.	46.5	59.7	46.3	55.8	47.3	59.1	-
20.00-21.00 น.	49.3	67.7	46.8	67.3	45.9	59.0	-
21.00-22.00 น.	48.1	56.6	48.1	67.3	43.5	56.8	-
22.00-23.00 น.	45.7	56.6	43.8	52.9	43.9	57.1	-
23.00-00.00 น.	46.2	64.3	45.0	54.0	46.6	65.0	-
00.00-01.00 น.	47.1	65.1	44.5	63.6	45.5	54.0	-
01.00-02.00 น.	50.4	74.5	52.2	73.2	43.6	54.5	-
02.00-03.00 น.	49.4	69.3	51.4	72.9	43.4	61.5	-
03.00-04.00 น.	50.4	72.1	49.3	69.8	45.0	63.0	-
04.00-05.00 น.	48.6	71.0	50.8	75.8	47.7	71.8	-
05.00-06.00 น.	49.1	73.9	47.9	74.2	47.2	67.1	-
06.00-07.00 น.	45.5	64.0	47.6	74.3	48.1	69.8	-
L <sub>Aeq</sub> 24 hours	49.0		49.1		47.1		≤70
ค่าสูงสุดของ L <sub>Amax</sub>	75.3		79.2		75.7		≤115

หมายเหตุ : <sup>1/</sup> มาตรฐานตามประกาศคณะกรรมการสิ่งแวดล้อมแห่งชาติ ฉบับที่ 15 (พ.ศ. 2540) เรื่อง กำหนดมาตรฐานระดับเสียงโดยทั่วไป ประกาศในราชกิจจานุเบกษา เล่ม 114 ตอนที่ 27ง วันที่ 3 เมษายน พ.ศ. 2540

<sup>2/</sup> มาตรฐานตามประกาศกระทรวงทรัพยากรธรรมชาติและสิ่งแวดล้อม เรื่อง กำหนดมาตรฐานควบคุมระดับเสียงและความสั่นสะเทือนจากการทำเหมืองหิน ประกาศในราชกิจจานุเบกษา เล่ม 122 ตอนที่ 125 ง วันที่ 29 ธันวาคม พ.ศ. 2548

ชื่อผู้ตรวจวัด/บันทึก : นายชินนทร์ พานแก้ว

ชื่อผู้ตรวจสอบ/ควบคุม : นายศิลา บรรจงใจรักษ์

ชื่อบริษัทผู้ตรวจวัดและวิเคราะห์ตัวอย่าง : บริษัท ยูโนเด็ค แอนนาลิสต์ แอนด์ เอ็นจิเนียริง คอนซัลแตนท์ จำกัด

ชื่อผู้วิเคราะห์ : นายศิลา บรรจงใจรักษ์

เบอร์โทรศัพท์ : 0 2763 2828

โครงการเมืองแร่หินอุตสาหกรรมชนิดหินปูน เพื่ออุตสาหกรรมปูนซีเมนต์ สำหรับแปลงคำขอประทานบัตรที่ 12/2556 ร่วมแผนผังโครงการทำเหมืองเดียวกันกับคำขอประทานบัตรที่ 13/2556, คำขอประทานบัตรที่ 14/2556, คำขอประทานบัตรที่ 15/2556, คำขอประทานบัตรที่ 16/2556 และคำขอประทานบัตรที่ 17/2556

และประทานบัตรที่ 27340/14390 ประทานบัตรที่ 27341/14391 และประทานบัตรที่ 27348/14392 ของบริษัท ทีพีโอ โพลีน จำกัด (มหาชน) ระหว่างเดือนมกราคม-มิถุนายน พ.ศ. 2568

ตารางที่ 3-13 (ต่อ) ผลการติดตามตรวจสอบระดับเสียง บริเวณบ้านหินลับ

ระหว่างเดือนมกราคม-มิถุนายน พ.ศ. 2568

โครงการเมืองแร่หินอุตสาหกรรมชนิดหินปูน เพื่ออุตสาหกรรมปูนซีเมนต์ สำหรับแปลงคำขอประทานบัตรที่ 12/2556 ร่วมแผนผังโครงการทำเหมืองเดียวกันกับคำขอประทานบัตรที่ 13/2556, คำขอประทานบัตรที่ 14/2556, คำขอประทานบัตรที่ 15/2556, คำขอประทานบัตรที่ 16/2556 และคำขอประทานบัตรที่ 17/2556

และประทานบัตรที่ 27340/14390 ประทานบัตรที่ 27341/14391 และประทานบัตรที่ 27348/14392 ของบริษัท ทีพีโอ โพลีน จำกัด (มหาชน)

จัดทำรายงานโดย : บริษัท ยูโนเด็ค แอนนาลิสต์ แอนด์ เอ็นจิเนียริง คอนซัลแตนท์ จำกัด

ช่วงเวลาตรวจวัด : ครั้งที่ 2 ระหว่างวันที่ 17-20 มิถุนายน พ.ศ. 2568

ตำแหน่งพิกัดของสถานีตรวจวัด : 14.669854, 101.130967 เลขที่สถานีตรวจวัด (Station No.) : N1 ตำแหน่งพิกัด UTM ของสถานีตรวจวัด : 47P 729489E, 1622892N

เวลา	ค่าระดับเสียงเฉลี่ย (Equivalent Sound Pressure Level) (dB(A))						มาตรฐาน <sup>1/2/</sup>
	17-18 มิถุนายน พ.ศ. 2568		18-19 มิถุนายน พ.ศ. 2568		19-20 มิถุนายน พ.ศ. 2568		
	L <sub>Aeq</sub> 1 hour	L <sub>Amax</sub>	L <sub>Aeq</sub> 1 hour	L <sub>Amax</sub>	L <sub>Aeq</sub> 1 hour	L <sub>Amax</sub>	
07.00-08.00 น.	57.6	77.8	53.5	72.1	59.8	80.0	-
08.00-09.00 น.	54.4	71.9	54.2	78.5	53.7	70.4	-
09.00-10.00 น.	54.3	66.1	52.9	76.8	51.8	65.9	-
10.00-11.00 น.	55.2	75.1	54.4	74.9	57.7	75.5	-
11.00-12.00 น.	55.9	70.7	62.9	89.5	59.9	77.5	-
12.00-13.00 น.	54.9	68.9	54.9	78.4	53.9	75.0	-
13.00-14.00 น.	54.2	79.1	52.3	70.9	53.3	69.1	-
14.00-15.00 น.	57.3	81.3	59.9	85.6	53.7	70.1	-
15.00-16.00 น.	54.5	78.5	54.7	77.6	57.4	84.5	-
16.00-17.00 น.	57.4	77.0	59.9	81.6	57.4	79.0	-
17.00-18.00 น.	56.3	83.8	64.4	86.8	58.0	85.2	-
18.00-19.00 น.	55.1	70.6	56.4	82.6	49.6	67.0	-
19.00-20.00 น.	53.4	73.3	51.9	75.3	49.0	72.9	-
20.00-21.00 น.	55.9	76.8	48.8	65.0	50.0	71.3	-
21.00-22.00 น.	54.3	77.5	48.6	58.6	49.0	72.7	-
22.00-23.00 น.	52.3	68.8	46.4	61.6	47.9	73.3	-
23.00-00.00 น.	55.2	75.8	48.6	64.4	48.2	70.6	-
00.00-01.00 น.	52.5	76.0	52.4	76.7	47.8	61.1	-
01.00-02.00 น.	49.7	69.1	52.9	75.9	53.6	77.1	-
02.00-03.00 น.	58.8	81.0	53.1	81.4	51.0	70.4	-
03.00-04.00 น.	55.9	75.3	53.9	75.8	51.4	74.4	-
04.00-05.00 น.	54.5	80.7	47.6	72.2	53.3	81.6	-
05.00-06.00 น.	52.9	73.6	46.9	60.0	48.5	57.0	-
06.00-07.00 น.	59.0	82.0	48.1	68.9	58.0	80.9	-
L <sub>Aeq</sub> 24 hours	55.5		56.3		54.8		≤70
ค่าสูงสุดของ L <sub>Amax</sub>	83.8		89.5		85.2		≤115

หมายเหตุ : <sup>1/</sup> มาตรฐานตามประกาศคณะกรรมการสิ่งแวดล้อมแห่งชาติ ฉบับที่ 15 (พ.ศ. 2540) เรื่อง กำหนดมาตรฐานระดับเสียงโดยทั่วไป ประกาศในราชกิจจานุเบกษา เล่ม 114 ตอนที่ 27ง วันที่ 3 เมษายน พ.ศ. 2540

<sup>2/</sup> มาตรฐานตามประกาศกระทรวงทรัพยากรธรรมชาติและสิ่งแวดล้อม เรื่อง กำหนดมาตรฐานควบคุมระดับเสียงและความสั่นสะเทือนจากการทำเหมืองหิน ประกาศในราชกิจจานุเบกษา เล่ม 122 ตอนที่ 125 ง วันที่ 29 ธันวาคม พ.ศ. 2548

ชื่อผู้ตรวจวัด/บันทึก

ชื่อผู้ตรวจสอบ/ควบคุม

: นายทศพร ธนะพิรุฬห์

: นายศิลา บรรจงใจรักษ์

ชื่อบริษัทผู้ตรวจวัดและวิเคราะห์ตัวอย่าง

ชื่อผู้วิเคราะห์

: บริษัท ยูโนเด็ค แอนนาลิสต์ แอนด์ เอ็นจิเนียริง คอนซัลแตนท์ จำกัด

: นายศิลา บรรจงใจรักษ์

เบอร์โทรศัพท์

: 0 2763 2828

โครงการเหมืองแร่หินอุตสาหกรรมชนิดหินปูน เพื่ออุตสาหกรรมปูนซีเมนต์ สำหรับแปลงคำขอประทานบัตรที่ 12/2556 ร่วมแผนผังโครงการทำเหมืองเดียวกันกับคำขอประทานบัตรที่ 13/2556, คำขอประทานบัตรที่ 14/2556, คำขอประทานบัตรที่ 15/2556, คำขอประทานบัตรที่ 16/2556 และคำขอประทานบัตรที่ 17/2556

และประทานบัตรที่ 27340/14390 ประทานบัตรที่ 27341/14391 และประทานบัตรที่ 27348/14392 ของบริษัท ทีพีโอ โพลีน จำกัด (มหาชน) ระหว่างเดือนมกราคม-มิถุนายน พ.ศ. 2568

ตารางที่ 3-14 ผลการติดตามตรวจสอบระดับเสียง บริเวณบ้านอ่างหิน

ระหว่างเดือนมกราคม-มิถุนายน พ.ศ. 2568

โครงการเหมืองแร่หินอุตสาหกรรมชนิดหินปูน เพื่ออุตสาหกรรมปูนซีเมนต์ สำหรับแปลงคำขอประทานบัตรที่ 12/2556 ร่วมแผนผังโครงการทำเหมืองเดียวกันกับคำขอประทานบัตรที่ 13/2556, คำขอประทานบัตรที่ 14/2556, คำขอประทานบัตรที่ 15/2556, คำขอประทานบัตรที่ 16/2556 และคำขอประทานบัตรที่ 17/2556

และประทานบัตรที่ 27340/14390 ประทานบัตรที่ 27341/14391 และประทานบัตรที่ 27348/14392 ของบริษัท ทีพีโอ โพลีน จำกัด (มหาชน)

จัดทำรายงานโดย : บริษัท ยูโนเด็ค แอนนาลิสต์ แอนด์ เอ็นจิเนียริง คอนซัลแตนท์ จำกัด

ช่วงเวลาตรวจวัด : ครั้งที่ 1 ระหว่างวันที่ 4-7 มีนาคม พ.ศ. 2568

ตำแหน่งพิกัดของสถานีตรวจวัด : 14.642456, 101.146795เลขที่สถานีตรวจวัด (Station No.) : N2ตำแหน่งพิกัด UTM ของสถานีตรวจวัด : 47P 731223E, 1619876N

เวลา	ค่าระดับเสียงเฉลี่ย (Equivalent Sound Pressure Level) (dB(A))						มาตรฐาน <sup>1/2/</sup>
	4-5 มีนาคม พ.ศ. 2568		5-6 มีนาคม พ.ศ. 2568		6-7 มีนาคม พ.ศ. 2568		
	L <sub>Aeq</sub> 1 hour	L <sub>Amax</sub>	L <sub>Aeq</sub> 1 hour	L <sub>Amax</sub>	L <sub>Aeq</sub> 1 hour	L <sub>Amax</sub>	
07.00-08.00 น.	48.9	84.5	46.6	66.6	47.2	60.1	-
08.00-09.00 น.	46.4	57.8	46.2	60.9	47.1	57.3	-
09.00-10.00 น.	46.9	59.9	46.2	57.4	46.8	56.2	-
10.00-11.00 น.	47.8	59.5	46.4	58.5	47.5	63.1	-
11.00-12.00 น.	47.6	58.4	47.1	65.2	47.3	66.8	-
12.00-13.00 น.	47.9	56.6	47.0	62.5	47.0	62.3	-
13.00-14.00 น.	48.7	62.2	47.5	59.2	50.1	79.3	-
14.00-15.00 น.	48.8	67.4	47.8	62.2	47.9	58.4	-
15.00-16.00 น.	48.1	70.1	48.9	72.3	48.4	65.7	-
16.00-17.00 น.	48.6	70.3	47.3	62.5	46.9	60.3	-
17.00-18.00 น.	48.1	57.9	46.8	63.4	47.2	65.4	-
18.00-19.00 น.	47.6	59.8	46.1	57.6	46.6	53.8	-
19.00-20.00 น.	46.6	54.1	46.4	56.0	45.7	54.5	-
20.00-21.00 น.	47.0	60.4	46.9	55.4	45.6	57.3	-
21.00-22.00 น.	44.7	52.6	46.0	54.6	45.4	52.2	-
22.00-23.00 น.	45.6	59.2	45.7	63.2	45.1	65.8	-
23.00-00.00 น.	45.2	54.8	45.1	50.8	44.8	55.6	-
00.00-01.00 น.	45.2	61.8	44.0	75.4	47.9	82.8	-
01.00-02.00 น.	45.2	57.6	45.5	60.4	44.2	57.3	-
02.00-03.00 น.	48.7	68.4	49.5	64.2	47.0	71.4	-
03.00-04.00 น.	61.7	89.2	48.8	66.0	48.7	66.8	-
04.00-05.00 น.	47.0	66.4	49.4	67.6	49.3	71.7	-
05.00-06.00 น.	47.2	67.5	47.5	62.9	47.2	65.7	-
06.00-07.00 น.	47.8	68.7	46.9	59.1	51.0	85.3	-
L <sub>Aeq</sub> 24 hours	50.6		47.1		47.5		≤70
ค่าสูงสุดของ L <sub>Amax</sub>	89.2		75.4		85.3		≤115

หมายเหตุ : <sup>1/</sup> มาตรฐานตามประกาศคณะกรรมการสิ่งแวดล้อมแห่งชาติ ฉบับที่ 15 (พ.ศ. 2540) เรื่อง กำหนดมาตรฐานระดับเสียงโดยทั่วไป ประกาศในราชกิจจานุเบกษา เล่ม 114 ตอนที่ 27ง วันที่ 3 เมษายน พ.ศ. 2540

<sup>2/</sup> มาตรฐานตามประกาศกระทรวงทรัพยากรธรรมชาติและสิ่งแวดล้อม เรื่อง กำหนดมาตรฐานควบคุมระดับเสียงและความสั่นสะเทือนจากการทำเหมืองหิน ประกาศในราชกิจจานุเบกษา เล่ม 122 ตอนที่ 125 ง วันที่ 29 ธันวาคม พ.ศ. 2548

ชื่อผู้ตรวจวัด/บันทึก : นายชนินทร์ พานแก้ว

ชื่อผู้ตรวจสอบ/ควบคุม : นายศิลา บรรจงใจรักษ์

ชื่อบริษัทผู้ตรวจวัดและวิเคราะห์ตัวอย่าง : บริษัท ยูโนเด็ค แอนนาลิสต์ แอนด์ เอ็นจิเนียริง คอนซัลแตนท์ จำกัด

ชื่อผู้วิเคราะห์ : นายศิลา บรรจงใจรักษ์

เบอร์โทรศัพท์ : 0 2763 2828





โครงการเมืองแร่หินอุตสาหกรรมชนิดหินปูน เพื่ออุตสาหกรรมปูนซีเมนต์ สำหรับแปลงคำขอประทานบัตรที่ 12/2556 ร่วมแผนผังโครงการทำเหมืองเดียวกันกับคำขอประทานบัตรที่ 13/2556, คำขอประทานบัตรที่ 14/2556, คำขอประทานบัตรที่ 15/2556, คำขอประทานบัตรที่ 16/2556 และคำขอประทานบัตรที่ 17/2556

และประทานบัตรที่ 27340/14390 ประทานบัตรที่ 27341/14391 และประทานบัตรที่ 27348/14392 ของบริษัท ทีพีโอ โพลีน จำกัด (มหาชน) ระหว่างเดือนมกราคม-มิถุนายน พ.ศ. 2568

ตารางที่ 3-15 ผลการติดตามตรวจสอบระดับเสียง บริเวณบ้านซับบอน

ระหว่างเดือนมกราคม-มิถุนายน พ.ศ. 2568

โครงการเมืองแร่หินอุตสาหกรรมชนิดหินปูน เพื่ออุตสาหกรรมปูนซีเมนต์ สำหรับแปลงคำขอประทานบัตรที่ 12/2556 ร่วมแผนผังโครงการทำเหมืองเดียวกันกับคำขอประทานบัตรที่ 13/2556, คำขอประทานบัตรที่ 14/2556, คำขอประทานบัตรที่ 15/2556, คำขอประทานบัตรที่ 16/2556 และคำขอประทานบัตรที่ 17/2556

และประทานบัตรที่ 27340/14390 ประทานบัตรที่ 27341/14391 และประทานบัตรที่ 27348/14392 ของบริษัท ทีพีโอ โพลีน จำกัด (มหาชน)

จัดทำรายงานโดย : บริษัท ยูโนเด็ค แอนนาลิสต์ แอนด์ เอ็นจิเนียริง คอนซัลแตนท์ จำกัด

ช่วงเวลาตรวจวัด : ครั้งที่ 1 ระหว่างวันที่ 4-7 มีนาคม พ.ศ. 2568

ตำแหน่งพิกัดของสถานีตรวจวัด : 14.635760, 101.125087เลขที่สถานีตรวจวัด (Station No.) : N3ตำแหน่งพิกัด UTM ของสถานีตรวจวัด : 47P 728891E, 1619113N

เวลา	ค่าระดับเสียงเฉลี่ย (Equivalent Sound Pressure Level) (dB(A))						มาตรฐาน <sup>1/2/</sup>
	4-5 มีนาคม พ.ศ. 2568		5-6 มีนาคม พ.ศ. 2568		6-7 มีนาคม พ.ศ. 2568		
	L <sub>Aeq</sub> 1 hour	L <sub>Amax</sub>	L <sub>Aeq</sub> 1 hour	L <sub>Amax</sub>	L <sub>Aeq</sub> 1 hour	L <sub>Amax</sub>	
07.00-08.00 น.	58.2	69.2	58.8	69.5	58.2	70.1	-
08.00-09.00 น.	57.8	70.1	57.3	76.8	58.4	74.0	-
09.00-10.00 น.	56.1	67.6	57.9	69.6	55.6	67.6	-
10.00-11.00 น.	55.8	76.8	57.0	67.8	54.6	62.1	-
11.00-12.00 น.	58.6	67.2	55.4	69.6	55.9	65.1	-
12.00-13.00 น.	56.7	67.1	55.6	65.0	61.9	88.3	-
13.00-14.00 น.	57.8	77.6	55.4	64.8	59.6	85.0	-
14.00-15.00 น.	56.4	68.6	55.7	68.5	57.7	82.8	-
15.00-16.00 น.	57.2	80.0	55.1	69.7	55.5	69.4	-
16.00-17.00 น.	55.7	66.8	56.9	73.9	55.9	68.9	-
17.00-18.00 น.	58.2	79.6	56.9	75.6	55.4	71.5	-
18.00-19.00 น.	59.0	69.1	57.6	66.4	57.0	76.2	-
19.00-20.00 น.	57.1	70.8	57.5	63.6	57.6	73.2	-
20.00-21.00 น.	58.8	65.0	57.5	65.4	55.3	72.9	-
21.00-22.00 น.	55.9	66.5	57.5	67.1	57.7	67.3	-
22.00-23.00 น.	56.9	75.0	56.0	65.2	58.4	70.4	-
23.00-00.00 น.	54.6	67.2	57.2	65.9	53.7	72.0	-
00.00-01.00 น.	54.8	65.7	55.5	67.2	55.0	65.6	-
01.00-02.00 น.	56.2	66.0	57.0	61.8	55.6	59.5	-
02.00-03.00 น.	56.9	66.8	55.7	63.7	54.9	64.2	-
03.00-04.00 น.	54.4	62.2	56.8	63.0	57.1	75.4	-
04.00-05.00 น.	57.9	67.3	57.6	65.1	58.1	77.5	-
05.00-06.00 น.	57.5	69.7	56.8	64.7	57.4	75.8	-
06.00-07.00 น.	59.8	78.2	58.8	76.8	58.4	77.7	-
L <sub>Aeq</sub> 24 hours	57.2		56.9		57.3		≤70
ค่าสูงสุดของ L <sub>Amax</sub>	80.0		76.8		88.3		≤115

หมายเหตุ :<sup>1/</sup> มาตรฐานตามประกาศคณะกรรมการสิ่งแวดล้อมแห่งชาติ ฉบับที่ 15 (พ.ศ. 2540) เรื่อง กำหนดมาตรฐานระดับเสียงโดยทั่วไป ประกาศในราชกิจจานุเบกษา เล่ม 114 ตอนที่ 27ง วันที่ 3 เมษายน พ.ศ. 2540  
<sup>2/</sup> มาตรฐานตามประกาศกระทรวงทรัพยากรธรรมชาติและสิ่งแวดล้อม เรื่อง กำหนดมาตรฐานควบคุมระดับเสียงและความสั่นสะเทือนจากการทำเหมืองหิน ประกาศในราชกิจจานุเบกษา เล่ม 122 ตอนที่ 125 ง วันที่ 29 ธันวาคม พ.ศ. 2548

ชื่อผู้ตรวจวัด/บันทึก : นายชนินทร์ พานแก้ว

ชื่อผู้ตรวจสอบ/ควบคุม : นายศิลา บรรจงใจรักษ์

ชื่อบริษัทผู้ตรวจวัดและวิเคราะห์ตัวอย่าง : บริษัท ยูโนเด็ค แอนนาลิสต์ แอนด์ เอ็นจิเนียริง คอนซัลแตนท์ จำกัด

ชื่อผู้วิเคราะห์ : นายศิลา บรรจงใจรักษ์

เบอร์โทรศัพท์ : 0 2763 2828

โครงการเมืองแร่หินอุตสาหกรรมชนิดหินปูน เพื่ออุตสาหกรรมปูนซีเมนต์ สำหรับแปลงคำขอประทานบัตรที่ 12/2556 ร่วมแผนผังโครงการทำเหมืองเดียวกันกับคำขอประทานบัตรที่ 13/2556, คำขอประทานบัตรที่ 14/2556, คำขอประทานบัตรที่ 15/2556, คำขอประทานบัตรที่ 16/2556 และคำขอประทานบัตรที่ 17/2556

และประทานบัตรที่ 27340/14390 ประทานบัตรที่ 27341/14391 และประทานบัตรที่ 27348/14392 ของบริษัท ทีพีโอ โฟลีน จำกัด (มหาชน) ระหว่างเดือนมกราคม-มิถุนายน พ.ศ. 2568

ตารางที่ 3-15 (ต่อ) ผลการติดตามตรวจสอบระดับเสียง บริเวณบ้านซับบอน

ระหว่างเดือนมกราคม-มิถุนายน พ.ศ. 2568

โครงการเมืองแร่หินอุตสาหกรรมชนิดหินปูน เพื่ออุตสาหกรรมปูนซีเมนต์ สำหรับแปลงคำขอประทานบัตรที่ 12/2556 ร่วมแผนผังโครงการทำเหมืองเดียวกันกับคำขอประทานบัตรที่ 13/2556, คำขอประทานบัตรที่ 14/2556, คำขอประทานบัตรที่ 15/2556, คำขอประทานบัตรที่ 16/2556 และคำขอประทานบัตรที่ 17/2556

และประทานบัตรที่ 27340/14390 ประทานบัตรที่ 27341/14391 และประทานบัตรที่ 27348/14392 ของบริษัท ทีพีโอ โฟลีน จำกัด (มหาชน)

จัดทำรายงานโดย : บริษัท ยูโนเด็ค แอนนาลิสต์ แอนด์ เอ็นจิเนียริง คอนซัลแตนท์ จำกัด

ช่วงเวลาตรวจวัด : ครั้งที่ 2 ระหว่างวันที่ 17-20 มิถุนายน พ.ศ. 2568

ตำแหน่งพิกัดของสถานีตรวจวัด : 14.635760, 101.125087 เลขที่สถานีตรวจวัด (Station No.) : N3 ตำแหน่งพิกัด UTM ของสถานีตรวจวัด : 47P 728891E, 1619113N

เวลา	ค่าระดับเสียงเฉลี่ย (Equivalent Sound Pressure Level) (dB(A))						มาตรฐาน <sup>1/2/</sup>
	17-18 มิถุนายน พ.ศ. 2568		18-19 มิถุนายน พ.ศ. 2568		19-20 มิถุนายน พ.ศ. 2568		
	L <sub>Aeq</sub> 1 hour	L <sub>Amax</sub>	L <sub>Aeq</sub> 1 hour	L <sub>Amax</sub>	L <sub>Aeq</sub> 1 hour	L <sub>Amax</sub>	
07.00-08.00 น.	51.8	69.0	54.1	71.3	54.6	71.8	-
08.00-09.00 น.	57.5	78.9	55.2	76.6	56.9	78.3	-
09.00-10.00 น.	54.8	74.4	53.4	73.0	54.1	73.7	-
10.00-11.00 น.	55.3	70.8	56.3	71.8	54.2	69.7	-
11.00-12.00 น.	55.5	67.4	53.3	65.2	55.8	67.7	-
12.00-13.00 น.	55.4	70.3	56.4	71.3	56.6	71.5	-
13.00-14.00 น.	59.8	78.4	55.1	64.8	57.1	75.7	-
14.00-15.00 น.	54.9	73.0	55.4	73.5	57.4	75.5	-
15.00-16.00 น.	58.7	68.2	60.9	70.4	58.8	68.3	-
16.00-17.00 น.	60.0	77.0	58.8	75.8	60.2	77.2	-
17.00-18.00 น.	56.9	78.5	56.6	78.2	58.0	79.6	-
18.00-19.00 น.	52.6	70.8	52.1	70.3	52.3	70.5	-
19.00-20.00 น.	54.1	69.2	52.6	67.7	54.1	69.2	-
20.00-21.00 น.	56.8	82.6	56.3	82.1	59.8	85.6	-
21.00-22.00 น.	55.0	60.5	52.1	57.6	54.3	59.8	-
22.00-23.00 น.	55.4	73.5	61.0	65.9	57.3	75.9	-
23.00-00.00 น.	55.6	63.4	53.3	61.1	55.0	62.8	-
00.00-01.00 น.	54.8	62.2	55.8	63.2	57.4	64.8	-
01.00-02.00 น.	55.5	61.5	53.5	59.5	53.7	59.7	-
02.00-03.00 น.	51.6	59.2	51.0	58.6	53.5	61.1	-
03.00-04.00 น.	54.7	64.4	55.5	65.2	55.4	65.1	-
04.00-05.00 น.	53.2	63.8	50.6	61.2	49.5	60.1	-
05.00-06.00 น.	52.2	61.2	51.1	60.1	51.2	60.2	-
06.00-07.00 น.	54.0	64.2	54.7	64.9	56.2	66.4	-
L <sub>Aeq</sub> 24 hours	55.8		55.8		56.3		≤70
ค่าสูงสุดของ L <sub>Amax</sub>	82.6		82.1		85.6		≤115

หมายเหตุ : <sup>1/</sup> มาตรฐานตามประกาศคณะกรรมการสิ่งแวดล้อมแห่งชาติ ฉบับที่ 15 (พ.ศ. 2540) เรื่อง กำหนดมาตรฐานระดับเสียงโดยทั่วไป ประกาศในราชกิจจานุเบกษา เล่ม 114 ตอนที่ 27ง วันที่ 3 เมษายน พ.ศ. 2540

<sup>2/</sup> มาตรฐานตามประกาศกระทรวงทรัพยากรธรรมชาติและสิ่งแวดล้อม เรื่อง กำหนดมาตรฐานควบคุมระดับเสียงและความสั่นสะเทือนจากการทำเหมืองหิน ประกาศในราชกิจจานุเบกษา เล่ม 122 ตอนที่ 125 ง วันที่ 29 ธันวาคม พ.ศ. 2548

ชื่อผู้ตรวจวัด/บันทึก

ชื่อผู้ตรวจสอบ/ควบคุม

: นายไพรัตน์ กำเนิดรักษา

: นายศิลา บรรจงใจรักษ์

ชื่อบริษัทผู้ตรวจวัดและวิเคราะห์ตัวอย่าง

ชื่อผู้วิเคราะห์

: บริษัท ยูโนเด็ค แอนนาลิสต์ แอนด์ เอ็นจิเนียริง คอนซัลแตนท์ จำกัด

: นายศิลา บรรจงใจรักษ์

เบอร์โทรศัพท์

: 0 2763 2828

โครงการเหมืองแร่หินอุตสาหกรรมชนิดหินปูน เพื่ออุตสาหกรรมปูนซีเมนต์ สำหรับแปลงคำขอประทานบัตรที่ 12/2556 ร่วมแผนผังโครงการทำเหมืองเดียวกันกับคำขอประทานบัตรที่ 13/2556, คำขอประทานบัตรที่ 14/2556, คำขอประทานบัตรที่ 15/2556, คำขอประทานบัตรที่ 16/2556 และคำขอประทานบัตรที่ 17/2556

และประทานบัตรที่ 27340/14390 ประทานบัตรที่ 27341/14391 และประทานบัตรที่ 27348/14392 ของบริษัท ทีพีโอ โฟลีน จำกัด (มหาชน) ระหว่างเดือนมกราคม-มิถุนายน พ.ศ. 2568

ตารางที่ 3-16 ผลการติดตามตรวจสอบระดับเสียง บริเวณบ้านผาเสด็จ

ระหว่างเดือนมกราคม-มิถุนายน พ.ศ. 2568

โครงการเหมืองแร่หินอุตสาหกรรมชนิดหินปูน เพื่ออุตสาหกรรมปูนซีเมนต์ สำหรับแปลงคำขอประทานบัตรที่ 12/2556 ร่วมแผนผังโครงการทำเหมืองเดียวกันกับคำขอประทานบัตรที่ 13/2556, คำขอประทานบัตรที่ 14/2556, คำขอประทานบัตรที่ 15/2556, คำขอประทานบัตรที่ 16/2556 และคำขอประทานบัตรที่ 17/2556

และประทานบัตรที่ 27340/14390 ประทานบัตรที่ 27341/14391 และประทานบัตรที่ 27348/14392 ของบริษัท ทีพีโอ โฟลีน จำกัด (มหาชน)

จัดทำรายงานโดย : บริษัท ยูโนเด็ค แอนนาลิสต์ แอนด์ เอ็นจิเนียริง คอนซัลแตนท์ จำกัด

ช่วงเวลาตรวจวัด : ครั้งที่ 1 ระหว่างวันที่ 4-7 มีนาคม พ.ศ. 2568

ตำแหน่งพิกัดของสถานีตรวจวัด : 14.639550, 101.106813 เลขที่สถานีตรวจวัด (Station No.) : N4 ตำแหน่งพิกัด UTM ของสถานีตรวจวัด : 47P 726918E, 1619514N

เวลา	ค่าระดับเสียงเฉลี่ย (Equivalent Sound Pressure Level) (dB(A))						มาตรฐาน <sup>1/2/</sup>
	4-5 มีนาคม พ.ศ. 2568		5-6 มีนาคม พ.ศ. 2568		6-7 มีนาคม พ.ศ. 2568		
	L <sub>Aeq</sub> 1 hour	L <sub>Amax</sub>	L <sub>Aeq</sub> 1 hour	L <sub>Amax</sub>	L <sub>Aeq</sub> 1 hour	L <sub>Amax</sub>	
07.00-08.00 น.	57.0	89.0	56.9	88.9	55.8	87.8	-
08.00-09.00 น.	54.2	80.8	53.5	80.1	54.0	80.6	-
09.00-10.00 น.	52.5	70.3	52.8	70.6	52.1	69.9	-
10.00-11.00 น.	51.7	73.5	52.3	74.1	52.3	74.1	-
11.00-12.00 น.	52.3	68.9	52.4	69.0	52.6	69.2	-
12.00-13.00 น.	53.1	84.5	51.7	83.1	50.3	81.7	-
13.00-14.00 น.	50.4	60.7	50.4	60.7	50.8	61.1	-
14.00-15.00 น.	49.5	70.9	49.6	71.0	48.6	70.0	-
15.00-16.00 น.	54.2	86.8	54.5	87.1	56.2	88.8	-
16.00-17.00 น.	55.1	84.4	54.8	84.1	52.5	81.8	-
17.00-18.00 น.	55.9	82.8	54.2	81.1	55.8	82.7	-
18.00-19.00 น.	51.4	68.9	54.4	71.9	52.5	70.0	-
19.00-20.00 น.	51.7	66.2	52.4	66.9	51.2	65.7	-
20.00-21.00 น.	52.0	78.3	51.0	77.3	51.2	77.5	-
21.00-22.00 น.	49.6	63.3	50.7	64.4	49.4	63.1	-
22.00-23.00 น.	50.3	63.8	49.1	62.6	48.8	62.3	-
23.00-00.00 น.	51.6	75.2	51.9	75.5	51.4	75.0	-
00.00-01.00 น.	42.4	66.4	42.5	66.5	42.8	66.8	-
01.00-02.00 น.	46.6	59.5	47.0	59.9	46.6	59.5	-
02.00-03.00 น.	48.1	59.0	47.5	58.4	46.6	57.5	-
03.00-04.00 น.	47.2	69.9	48.3	71.0	46.7	69.4	-
04.00-05.00 น.	46.6	59.0	45.9	58.3	44.9	57.3	-
05.00-06.00 น.	48.8	73.6	47.4	72.2	48.4	73.2	-
06.00-07.00 น.	58.4	83.2	58.1	82.9	57.9	82.7	-
L <sub>Aeq</sub> 24 hours	52.7		52.5		52.3		≤70
ค่าสูงสุดของ L <sub>Amax</sub>	89.0		88.9		88.8		≤115

หมายเหตุ : <sup>1/</sup> มาตรฐานตามประกาศคณะกรรมการสิ่งแวดล้อมแห่งชาติ ฉบับที่ 15 (พ.ศ. 2540) เรื่อง กำหนดมาตรฐานระดับเสียงโดยทั่วไป ประกาศในราชกิจจานุเบกษา เล่ม 114 ตอนที่ 27ง วันที่ 3 เมษายน พ.ศ. 2540

<sup>2/</sup> มาตรฐานตามประกาศกระทรวงทรัพยากรธรรมชาติและสิ่งแวดล้อม เรื่อง กำหนดมาตรฐานควบคุมระดับเสียงและความสั่นสะเทือนจากการทำเหมืองหิน ประกาศในราชกิจจานุเบกษา เล่ม 122 ตอนที่ 29 ธันวาคม พ.ศ. 2548

ชื่อผู้ตรวจวัด/บันทึก

ชื่อผู้ตรวจสอบ/ควบคุม

ชื่อบริษัทผู้ตรวจวัดและวิเคราะห์ตัวอย่าง

เบอร์โทรศัพท์

: นายชินนทร์ พานแก้ว

: นายศิลา บรรจงใจรักษ์

: บริษัท ยูโนเด็ค แอนนาลิสต์ แอนด์ เอ็นจิเนียริง คอนซัลแตนท์ จำกัด

: นายศิลา บรรจงใจรักษ์

โครงการเมืองแร่หินอุตสาหกรรมชนิดหินปูน เพื่ออุตสาหกรรมปูนซีเมนต์ สำหรับแปลงคำขอประทานบัตรที่ 12/2556 ร่วมแผนผังโครงการทำเหมืองเดียวกันกับคำขอประทานบัตรที่ 13/2556, คำขอประทานบัตรที่ 14/2556, คำขอประทานบัตรที่ 15/2556, คำขอประทานบัตรที่ 16/2556 และคำขอประทานบัตรที่ 17/2556

และประทานบัตรที่ 27340/14390 ประทานบัตรที่ 27341/14391 และประทานบัตรที่ 27348/14392 ของบริษัท ทีพีโอ โฟลีน จำกัด (มหาชน) ระหว่างเดือนมกราคม-มิถุนายน พ.ศ. 2568

ตารางที่ 3-16 (ต่อ) ผลการติดตามตรวจสอบระดับเสียง บริเวณบ้านผาเสด็จ

ระหว่างเดือนมกราคม-มิถุนายน พ.ศ. 2568

โครงการเมืองแร่หินอุตสาหกรรมชนิดหินปูน เพื่ออุตสาหกรรมปูนซีเมนต์ สำหรับแปลงคำขอประทานบัตรที่ 12/2556 ร่วมแผนผังโครงการทำเหมืองเดียวกันกับคำขอประทานบัตรที่ 13/2556, คำขอประทานบัตรที่ 14/2556, คำขอประทานบัตรที่ 15/2556, คำขอประทานบัตรที่ 16/2556 และคำขอประทานบัตรที่ 17/2556

และประทานบัตรที่ 27340/14390 ประทานบัตรที่ 27341/14391 และประทานบัตรที่ 27348/14392 ของบริษัท ทีพีโอ โฟลีน จำกัด (มหาชน)

จัดทำรายงานโดย : บริษัท ยูโนเด็ค แอนนาลิสต์ แอนด์ เอ็นจิเนียริง คอนซัลแตนท์ จำกัด

ช่วงเวลาตรวจวัด : ครั้งที่ 2 ระหว่างวันที่ 17-20 มิถุนายน พ.ศ. 2568

ตำแหน่งพิกัดของสถานีตรวจวัด : 14.639550, 101.106813 เลขที่สถานีตรวจวัด (Station No.) : N4 ตำแหน่งพิกัด UTM ของสถานีตรวจวัด : 47P 726918E, 1619514N

เวลา	ค่าระดับเสียงเฉลี่ย (Equivalent Sound Pressure Level) (dB(A))						มาตรฐาน <sup>1/2/</sup>
	17-18 มิถุนายน พ.ศ. 2568		18-19 มิถุนายน พ.ศ. 2568		19-20 มิถุนายน พ.ศ. 2568		
	L <sub>Aeq</sub> 1 hour	L <sub>Amax</sub>	L <sub>Aeq</sub> 1 hour	L <sub>Amax</sub>	L <sub>Aeq</sub> 1 hour	L <sub>Amax</sub>	
07.00-08.00 น.	52.7	79.5	50.0	74.4	49.5	74.1	-
08.00-09.00 น.	48.2	71.0	52.5	73.6	48.0	71.8	-
09.00-10.00 น.	51.7	88.7	46.4	69.3	48.2	71.8	-
10.00-11.00 น.	48.6	72.3	46.6	65.7	48.3	68.9	-
11.00-12.00 น.	48.1	73.6	51.9	75.7	49.5	71.9	-
12.00-13.00 น.	48.7	68.6	48.8	70.8	55.0	73.2	-
13.00-14.00 น.	52.7	82.7	52.6	79.0	55.5	78.7	-
14.00-15.00 น.	52.5	75.0	51.0	70.6	54.3	72.9	-
15.00-16.00 น.	47.8	73.6	51.7	76.1	52.6	73.6	-
16.00-17.00 น.	52.3	76.2	51.8	75.7	52.2	70.1	-
17.00-18.00 น.	50.0	75.1	50.8	74.7	49.1	71.5	-
18.00-19.00 น.	48.9	75.7	47.6	68.3	49.2	72.5	-
19.00-20.00 น.	50.5	78.8	45.2	64.5	47.4	72.5	-
20.00-21.00 น.	47.4	72.6	47.4	77.6	48.9	77.7	-
21.00-22.00 น.	44.0	70.9	48.3	74.2	46.3	75.1	-
22.00-23.00 น.	41.9	67.2	41.5	54.5	44.5	71.8	-
23.00-00.00 น.	41.1	59.9	42.6	64.0	42.9	71.7	-
00.00-01.00 น.	46.7	72.9	44.4	66.4	44.1	67.4	-
01.00-02.00 น.	44.0	66.4	44.6	65.1	43.3	65.1	-
02.00-03.00 น.	59.6	77.7	54.7	77.4	52.5	70.1	-
03.00-04.00 น.	53.2	78.3	55.0	73.6	52.1	69.5	-
04.00-05.00 น.	51.0	76.2	53.6	77.7	55.2	73.3	-
05.00-06.00 น.	58.7	73.5	52.7	73.6	51.1	73.8	-
06.00-07.00 น.	47.9	70.3	49.9	77.4	49.8	71.2	-
L <sub>Aeq</sub> 24 hours	51.9		50.6		51.0		≤70
ค่าสูงสุดของ L <sub>Amax</sub>	88.7		79.0		78.7		≤115

หมายเหตุ : <sup>1/</sup> มาตรฐานตามประกาศคณะกรรมการสิ่งแวดล้อมแห่งชาติ ฉบับที่ 15 (พ.ศ. 2540) เรื่อง กำหนดมาตรฐานระดับเสียงโดยทั่วไป ประกาศในราชกิจจานุเบกษา เล่ม 114 ตอนที่ 27ง วันที่ 3 เมษายน พ.ศ. 2540

<sup>2/</sup> มาตรฐานตามประกาศกระทรวงทรัพยากรธรรมชาติและสิ่งแวดล้อม เรื่อง กำหนดมาตรฐานควบคุมระดับเสียงและความสั่นสะเทือนจากการทำเหมืองหิน ประกาศในราชกิจจานุเบกษา เล่ม 122 ตอนที่ 125 ง วันที่ 29 ธันวาคม พ.ศ. 2548

ชื่อผู้ตรวจวัด/บันทึก

ชื่อผู้ตรวจสอบ/ควบคุม

นายไพรัตน์ กำเนิดรักษา

นายศิลา บรรจงใจรักษ์

ชื่อบริษัทผู้ตรวจวัดและวิเคราะห์ตัวอย่าง

ชื่อผู้วิเคราะห์

บริษัท ยูโนเด็ค แอนนาลิสต์ แอนด์ เอ็นจิเนียริง คอนซัลแตนท์ จำกัด

นายศิลา บรรจงใจรักษ์

เบอร์โทรศัพท์

0 2763 2828

โครงการเหมืองแร่หินอุตสาหกรรมชนิดหินปูน เพื่ออุตสาหกรรมปูนซีเมนต์ สำหรับแปลงคำขอประทานบัตรที่ 12/2556 ร่วมแผนผังโครงการทำเหมืองเดียวกันกับคำขอประทานบัตรที่ 13/2556, คำขอประทานบัตรที่ 14/2556, คำขอประทานบัตรที่ 15/2556, คำขอประทานบัตรที่ 16/2556 และคำขอประทานบัตรที่ 17/2556

และประทานบัตรที่ 27340/14390 ประทานบัตรที่ 27341/14391 และประทานบัตรที่ 27348/14392 ของบริษัท ทีพีโอ โฟลีน จำกัด (มหาชน) ระหว่างเดือนมกราคม-มิถุนายน พ.ศ. 2568

ตารางที่ 3-17 ผลการติดตามตรวจสอบระดับเสียง บริเวณสถานีรถไฟหินลับ

ระหว่างเดือนมกราคม-มิถุนายน พ.ศ. 2568

โครงการเหมืองแร่หินอุตสาหกรรมชนิดหินปูน เพื่ออุตสาหกรรมปูนซีเมนต์ สำหรับแปลงคำขอประทานบัตรที่ 12/2556 ร่วมแผนผังโครงการทำเหมืองเดียวกันกับคำขอประทานบัตรที่ 13/2556, คำขอประทานบัตรที่ 14/2556, คำขอประทานบัตรที่ 15/2556, คำขอประทานบัตรที่ 16/2556 และคำขอประทานบัตรที่ 17/2556

และประทานบัตรที่ 27340/14390 ประทานบัตรที่ 27341/14391 และประทานบัตรที่ 27348/14392 ของบริษัท ทีพีโอ โฟลีน จำกัด (มหาชน)

จัดทำรายงานโดย : บริษัท ยูโนเด็ค แอนนาลิสต์ แอนด์ เอ็นจิเนียริง คอนซัลแตนท์ จำกัด

ช่วงเวลาตรวจวัด : ครั้งที่ 1 ระหว่างวันที่ 4-7 มีนาคม พ.ศ. 2568

ตำแหน่งพิกัดของสถานีตรวจวัด : 14.663219, 101.133226 เลขที่สถานีตรวจวัด (Station No.) : N5 ตำแหน่งพิกัด UTM ของสถานีตรวจวัด : 47P 729739E, 1622160N

เวลา	ค่าระดับเสียงเฉลี่ย (Equivalent Sound Pressure Level) (dB(A))						มาตรฐาน <sup>1/2/</sup>
	4-5 มีนาคม พ.ศ. 2568		5-6 มีนาคม พ.ศ. 2568		6-7 มีนาคม พ.ศ. 2568		
	L <sub>Aeq</sub> 1 hour	L <sub>Amax</sub>	L <sub>Aeq</sub> 1 hour	L <sub>Amax</sub>	L <sub>Aeq</sub> 1 hour	L <sub>Amax</sub>	
07.00-08.00 น.	46.4	74.3	50.6	73.3	51.8	75.5	-
08.00-09.00 น.	46.9	66.8	48.6	77.5	53.3	80.8	-
09.00-10.00 น.	59.3	85.3	59.9	88.0	60.4	84.7	-
10.00-11.00 น.	51.1	78.1	47.1	77.9	56.4	79.3	-
11.00-12.00 น.	54.6	77.8	58.6	82.1	50.6	71.9	-
12.00-13.00 น.	52.3	82.6	51.6	78.3	51.6	71.5	-
13.00-14.00 น.	48.8	74.0	51.7	72.6	50.4	76.5	-
14.00-15.00 น.	46.3	74.4	52.5	77.3	52.7	77.5	-
15.00-16.00 น.	42.4	65.7	43.5	68.0	58.9	79.4	-
16.00-17.00 น.	53.6	84.8	53.9	77.8	45.6	71.6	-
17.00-18.00 น.	47.9	77.1	51.2	74.6	41.0	62.5	-
18.00-19.00 น.	44.8	65.0	44.4	69.5	42.8	66.8	-
19.00-20.00 น.	46.6	75.2	49.2	76.3	51.4	78.1	-
20.00-21.00 น.	48.7	72.2	48.8	75.3	47.4	77.4	-
21.00-22.00 น.	53.5	80.1	43.3	57.2	57.2	87.2	-
22.00-23.00 น.	42.5	57.1	54.6	84.0	49.6	82.6	-
23.00-00.00 น.	55.6	82.2	41.4	56.5	42.7	64.4	-
00.00-01.00 น.	44.4	70.0	47.3	77.9	42.4	60.7	-
01.00-02.00 น.	51.5	73.2	54.4	84.5	54.1	80.1	-
02.00-03.00 น.	51.1	72.4	52.4	75.7	52.5	77.1	-
03.00-04.00 น.	53.4	79.3	52.8	76.5	55.0	83.5	-
04.00-05.00 น.	61.2	89.9	50.4	75.5	58.4	83.5	-
05.00-06.00 น.	54.8	81.3	58.2	82.4	55.2	78.1	-
06.00-07.00 น.	55.9	82.0	53.6	78.5	54.4	76.0	-
L <sub>Aeq</sub> 24 hours	53.4		53.2		54.1		≤70
ค่าสูงสุดของ L <sub>Amax</sub>	89.9		88.0		87.2		≤115

หมายเหตุ : <sup>1/</sup> มาตรฐานตามประกาศคณะกรรมการสิ่งแวดล้อมแห่งชาติ ฉบับที่ 15 (พ.ศ. 2540) เรื่อง กำหนดมาตรฐานระดับเสียงโดยทั่วไป ประกาศในราชกิจจานุเบกษา เล่ม 114 ตอนที่ 27ง วันที่ 3 เมษายน พ.ศ. 2540

<sup>2/</sup> มาตรฐานตามประกาศกระทรวงทรัพยากรธรรมชาติและสิ่งแวดล้อม เรื่อง กำหนดมาตรฐานควบคุมระดับเสียงและความสั่นสะเทือนจากการทำเหมืองหิน ประกาศในราชกิจจานุเบกษา เล่ม 122 ตอนที่ 29 ธันวาคม พ.ศ. 2548

ชื่อผู้ตรวจวัด/บันทึก : นายชินนทร์ พานแก้ว

ชื่อผู้ตรวจสอบ/ควบคุม : นายศิลา บรรจงใจรักษ์

ชื่อบริษัทผู้ตรวจวัดและวิเคราะห์ตัวอย่าง : บริษัท ยูโนเด็ค แอนนาลิสต์ แอนด์ เอ็นจิเนียริง คอนซัลแตนท์ จำกัด

ชื่อผู้วิเคราะห์ : นายศิลา บรรจงใจรักษ์

เบอร์โทรศัพท์ : 0 2763 2828



โครงการเมืองแร่หินอุตสาหกรรมชนิดหินปูน เพื่ออุตสาหกรรมปูนซีเมนต์ สำหรับแปลงคำขอประทานบัตรที่ 12/2556 ร่วมแผนผังโครงการทำเหมืองเดียวกันกับคำขอประทานบัตรที่ 13/2556, คำขอประทานบัตรที่ 14/2556, คำขอประทานบัตรที่ 15/2556, คำขอประทานบัตรที่ 16/2556 และคำขอประทานบัตรที่ 17/2556

และประทานบัตรที่ 27340/14390 ประทานบัตรที่ 27341/14391 และประทานบัตรที่ 27348/14392 ของบริษัท ทีพีโอ โฟลีน จำกัด (มหาชน) ระหว่างเดือนมกราคม-มิถุนายน พ.ศ. 2568

ตารางที่ 3-17 (ต่อ) ผลการติดตามตรวจสอบระดับเสียง บริเวณสถานีรถไฟหินลับ

ระหว่างเดือนมกราคม-มิถุนายน พ.ศ. 2568

โครงการเมืองแร่หินอุตสาหกรรมชนิดหินปูน เพื่ออุตสาหกรรมปูนซีเมนต์ สำหรับแปลงคำขอประทานบัตรที่ 12/2556 ร่วมแผนผังโครงการทำเหมืองเดียวกันกับคำขอประทานบัตรที่ 13/2556, คำขอประทานบัตรที่ 14/2556, คำขอประทานบัตรที่ 15/2556, คำขอประทานบัตรที่ 16/2556 และคำขอประทานบัตรที่ 17/2556

และประทานบัตรที่ 27340/14390 ประทานบัตรที่ 27341/14391 และประทานบัตรที่ 27348/14392 ของบริษัท ทีพีโอ โฟลีน จำกัด (มหาชน)

จัดทำรายงานโดย : บริษัท ยูโนเด็ค แอนนาลิสต์ แอนด์ เอ็นจิเนียริง คอนซัลแตนท์ จำกัด

ช่วงเวลาตรวจวัด : ครั้งที่ 2 ระหว่างวันที่ 17-20 มิถุนายน พ.ศ. 2568

ตำแหน่งพิกัดของสถานีตรวจวัด : 14.663219, 101.133226 เลขที่สถานีตรวจวัด (Station No.) : N5 ตำแหน่งพิกัด UTM ของสถานีตรวจวัด : 47P 729739E, 1622160N

เวลา	ค่าระดับเสียงเฉลี่ย (Equivalent Sound Pressure Level) (dB(A))						มาตรฐาน <sup>1/2/</sup>
	17-18 มิถุนายน พ.ศ. 2568		18-19 มิถุนายน พ.ศ. 2568		19-20 มิถุนายน พ.ศ. 2568		
	L <sub>Aeq</sub> 1 hour	L <sub>Amax</sub>	L <sub>Aeq</sub> 1 hour	L <sub>Amax</sub>	L <sub>Aeq</sub> 1 hour	L <sub>Amax</sub>	
07.00-08.00 น.	51.1	69.1	56.3	83.1	54.5	75.1	-
08.00-09.00 น.	54.8	75.6	56.6	84.9	56.6	79.0	-
09.00-10.00 น.	51.3	75.0	54.3	79.5	61.4	79.6	-
10.00-11.00 น.	50.8	74.4	51.0	77.9	62.3	85.5	-
11.00-12.00 น.	47.9	60.5	49.6	74.9	60.7	79.3	-
12.00-13.00 น.	53.3	74.0	47.7	66.5	59.0	80.0	-
13.00-14.00 น.	55.8	74.4	53.0	79.2	59.4	77.3	-
14.00-15.00 น.	60.6	79.4	57.5	81.4	56.0	78.4	-
15.00-16.00 น.	61.8	81.0	54.2	74.9	55.6	78.9	-
16.00-17.00 น.	63.2	86.8	52.5	71.8	54.5	79.6	-
17.00-18.00 น.	57.8	83.3	53.8	84.0	56.2	85.0	-
18.00-19.00 น.	57.6	78.1	55.8	81.7	54.0	82.8	-
19.00-20.00 น.	60.2	82.0	47.8	60.8	51.2	78.5	-
20.00-21.00 น.	59.1	85.9	49.8	71.2	49.7	78.5	-
21.00-22.00 น.	55.8	78.6	51.0	73.0	51.1	74.4	-
22.00-23.00 น.	59.0	96.0	52.3	72.8	50.0	71.8	-
23.00-00.00 น.	55.6	79.3	61.6	84.3	59.5	77.1	-
00.00-01.00 น.	55.0	80.5	61.3	79.9	59.4	76.8	-
01.00-02.00 น.	55.6	75.5	61.2	85.3	61.6	79.7	-
02.00-03.00 น.	60.3	90.3	59.9	80.8	54.6	76.5	-
03.00-04.00 น.	58.9	81.4	56.7	84.2	58.4	76.2	-
04.00-05.00 น.	55.0	80.8	57.2	81.8	54.6	74.4	-
05.00-06.00 น.	59.4	83.3	55.4	79.2	56.0	79.6	-
06.00-07.00 น.	57.1	82.2	55.4	79.0	59.4	87.8	-
L <sub>Aeq</sub> 24 hours	57.9		56.4		57.8		≤70
ค่าสูงสุดของ L <sub>Amax</sub>	96.0		85.3		87.8		≤115

หมายเหตุ : <sup>1/</sup> มาตรฐานตามประกาศคณะกรรมการสิ่งแวดล้อมแห่งชาติ ฉบับที่ 15 (พ.ศ. 2540) เรื่อง กำหนดมาตรฐานระดับเสียงโดยทั่วไป ประกาศในราชกิจจานุเบกษา เล่ม 114 ตอนที่ 27ง วันที่ 3 เมษายน พ.ศ. 2540

<sup>2/</sup> มาตรฐานตามประกาศกระทรวงทรัพยากรธรรมชาติและสิ่งแวดล้อม เรื่อง กำหนดมาตรฐานควบคุมระดับเสียงและความสั่นสะเทือนจากการทำเหมืองหิน ประกาศในราชกิจจานุเบกษา เล่ม 122 ตอนที่ 29 ธันวาคม พ.ศ. 2548

ชื่อผู้ตรวจวัด/บันทึก

ชื่อผู้ตรวจสอบ/ควบคุม

นายไพรัตน์ กำเนิดรักษา

นายศิลา บรรจงใจรักษ์

ชื่อบริษัทผู้ตรวจวัดและวิเคราะห์ตัวอย่าง

ชื่อผู้วิเคราะห์

บริษัท ยูโนเด็ค แอนนาลิสต์ แอนด์ เอ็นจิเนียริง คอนซัลแตนท์ จำกัด

นายศิลา บรรจงใจรักษ์

เบอร์โทรศัพท์

0 2763 2828

โครงการเหมืองแร่หินอุตสาหกรรมชนิดหินปูน เพื่ออุตสาหกรรมปูนซีเมนต์ สำหรับแปลงคำขอประทานบัตรที่ 12/2556 ร่วมแผนผังโครงการทำเหมืองเดียวกันกับคำขอประทานบัตรที่ 13/2556, คำขอประทานบัตรที่ 14/2556, คำขอประทานบัตรที่ 15/2556, คำขอประทานบัตรที่ 16/2556 และคำขอประทานบัตรที่ 17/2556

และประทานบัตรที่ 27340/14390 ประทานบัตรที่ 27341/14391 และประทานบัตรที่ 27348/14392 ของบริษัท ทีพีโอ โฟลีน จำกัด (มหาชน) ระหว่างเดือนมกราคม-มิถุนายน พ.ศ. 2568

ตารางที่ 3-18 ผลการติดตามตรวจสอบระดับเสียง บริเวณวัดชนพัฒนาราม (วัดถ้ำสะพานหิน)

ระหว่างเดือนมกราคม-มิถุนายน พ.ศ. 2568

โครงการเหมืองแร่หินอุตสาหกรรมชนิดหินปูน เพื่ออุตสาหกรรมปูนซีเมนต์ สำหรับแปลงคำขอประทานบัตรที่ 12/2556 ร่วมแผนผังโครงการทำเหมืองเดียวกันกับคำขอประทานบัตรที่ 13/2556, คำขอประทานบัตรที่ 14/2556, คำขอประทานบัตรที่ 15/2556, คำขอประทานบัตรที่ 16/2556 และคำขอประทานบัตรที่ 17/2556

และประทานบัตรที่ 27340/14390 ประทานบัตรที่ 27341/14391 และประทานบัตรที่ 27348/14392 ของบริษัท ทีพีโอ โฟลีน จำกัด (มหาชน)

จัดทำรายงานโดย : บริษัท ยูโนเด็ค แอนนาลิสต์ แอนด์ เอ็นจิเนียริง คอนซัลแตนท์ จำกัด

ช่วงเวลาตรวจวัด : ครั้งที่ 1 ระหว่างวันที่ 4-7 มีนาคม พ.ศ. 2568

ตำแหน่งพิกัดของสถานีตรวจวัด : 14.633957, 101.151269 เลขที่สถานีตรวจวัด (Station No.) : N6 ตำแหน่งพิกัด UTM ของสถานีตรวจวัด : 47P 731714E, 1618940N

เวลา	ค่าระดับเสียงเฉลี่ย (Equivalent Sound Pressure Level) (dB(A))						มาตรฐาน <sup>1/2/</sup>
	4-5 มีนาคม พ.ศ. 2568		5-6 มีนาคม พ.ศ. 2568		6-7 มีนาคม พ.ศ. 2568		
	L <sub>Aeq</sub> 1 hour	L <sub>Amax</sub>	L <sub>Aeq</sub> 1 hour	L <sub>Amax</sub>	L <sub>Aeq</sub> 1 hour	L <sub>Amax</sub>	
07.00-08.00 น.	56.4	83.1	56.2	82.9	55.4	82.1	-
08.00-09.00 น.	49.9	67.5	50.9	68.5	50.8	68.4	-
09.00-10.00 น.	55.6	70.8	55.6	70.8	54.6	69.8	-
10.00-11.00 น.	54.9	74.8	54.5	74.4	55.0	74.9	-
11.00-12.00 น.	53.4	69.4	51.9	67.9	53.9	69.9	-
12.00-13.00 น.	55.7	70.9	54.3	69.5	53.0	68.2	-
13.00-14.00 น.	54.0	72.9	53.2	72.1	54.5	73.4	-
14.00-15.00 น.	55.4	73.3	55.7	73.6	55.5	73.4	-
15.00-16.00 น.	54.2	60.9	54.6	61.3	54.4	61.1	-
16.00-17.00 น.	54.7	66.7	54.6	66.6	52.2	64.2	-
17.00-18.00 น.	56.2	75.4	55.8	75.0	54.8	74.0	-
18.00-19.00 น.	56.8	61.8	57.0	62.0	58.1	63.1	-
19.00-20.00 น.	54.4	57.8	53.6	57.0	53.9	57.3	-
20.00-21.00 น.	56.2	64.1	57.6	65.5	58.5	66.4	-
21.00-22.00 น.	52.8	56.4	51.9	55.5	51.2	54.8	-
22.00-23.00 น.	52.9	65.3	52.9	65.3	51.4	63.8	-
23.00-00.00 น.	50.8	56.5	51.9	57.6	50.7	56.4	-
00.00-01.00 น.	51.6	55.0	52.5	55.9	52.6	56.0	-
01.00-02.00 น.	54.1	83.8	53.4	83.1	54.3	84.0	-
02.00-03.00 น.	58.6	86.8	56.5	84.7	59.7	87.9	-
03.00-04.00 น.	56.3	81.4	56.5	81.6	55.7	80.8	-
04.00-05.00 น.	59.3	84.0	58.9	83.6	59.1	83.8	-
05.00-06.00 น.	54.8	84.3	54.2	83.7	55.6	85.1	-
06.00-07.00 น.	56.8	87.2	57.4	87.8	57.1	87.5	-
L <sub>Aeq</sub> 24 hours	55.4		55.1		55.4		≤70
ค่าสูงสุดของ L <sub>Amax</sub>	87.2		87.8		87.9		≤115

หมายเหตุ : <sup>1/</sup> มาตรฐานตามประกาศคณะกรรมการสิ่งแวดล้อมแห่งชาติ ฉบับที่ 15 (พ.ศ. 2540) เรื่อง กำหนดมาตรฐานระดับเสียงโดยทั่วไป ประกาศในราชกิจจานุเบกษา เล่ม 114 ตอนที่ 27ง วันที่ 3 เมษายน พ.ศ. 2540

<sup>2/</sup> มาตรฐานตามประกาศกระทรวงทรัพยากรธรรมชาติและสิ่งแวดล้อม เรื่อง กำหนดมาตรฐานควบคุมระดับเสียงและความสั่นสะเทือนจากการทำเหมืองหิน ประกาศในราชกิจจานุเบกษา เล่ม 122 ตอนที่ 29 ธันวาคม พ.ศ. 2548

ชื่อผู้ตรวจวัด/บันทึก

ชื่อผู้ตรวจสอบ/ควบคุม

ชื่อบริษัทผู้ตรวจวัดและวิเคราะห์ตัวอย่าง

ชื่อผู้วิเคราะห์

เบอร์โทรศัพท์

: นายชินนทร์ พานแก้ว

: นายศิลา บรรจงใจรักษ์

: บริษัท ยูโนเด็ค แอนนาลิสต์ แอนด์ เอ็นจิเนียริง คอนซัลแตนท์ จำกัด

: นายศิลา บรรจงใจรักษ์

: 0 2763 2828

โครงการเหมืองแร่หินอุตสาหกรรมชนิดหินปูน เพื่ออุตสาหกรรมปูนซีเมนต์ สำหรับแปลงคำขอประทานบัตรที่ 12/2556 ร่วมแผนผังโครงการทำเหมืองเดียวกันกับคำขอประทานบัตรที่ 13/2556, คำขอประทานบัตรที่ 14/2556, คำขอประทานบัตรที่ 15/2556, คำขอประทานบัตรที่ 16/2556 และคำขอประทานบัตรที่ 17/2556

และประทานบัตรที่ 27340/14390 ประทานบัตรที่ 27341/14391 และประทานบัตรที่ 27348/14392 ของบริษัท ทีพีโอ โฟลีน จำกัด (มหาชน) ระหว่างเดือนมกราคม-มิถุนายน พ.ศ. 2568

ตารางที่ 3-18 (ต่อ) ผลการติดตามตรวจสอบระดับเสียง บริเวณวัดธนพัฒนามารม (วัดถ้ำสะพานหิน)

ระหว่างเดือนมกราคม-มิถุนายน พ.ศ. 2568

โครงการเหมืองแร่หินอุตสาหกรรมชนิดหินปูน เพื่ออุตสาหกรรมปูนซีเมนต์ สำหรับแปลงคำขอประทานบัตรที่ 12/2556 ร่วมแผนผังโครงการทำเหมืองเดียวกันกับคำขอประทานบัตรที่ 13/2556, คำขอประทานบัตรที่ 14/2556, คำขอประทานบัตรที่ 15/2556, คำขอประทานบัตรที่ 16/2556 และคำขอประทานบัตรที่ 17/2556

และประทานบัตรที่ 27340/14390 ประทานบัตรที่ 27341/14391 และประทานบัตรที่ 27348/14392 ของบริษัท ทีพีโอ โฟลีน จำกัด (มหาชน)

จัดทำรายงานโดย : บริษัท ยูโนเด็ค แอนนาลิสต์ แอนด์ เอ็นจิเนียริง คอนซัลแตนท์ จำกัด

ช่วงเวลาตรวจวัด : ครั้งที่ 2 ระหว่างวันที่ 17-20 มิถุนายน พ.ศ. 2568

ตำแหน่งพิกัดของสถานีตรวจวัด : 14.633957, 101.151269 เลขที่สถานีตรวจวัด (Station No.) : N6 ตำแหน่งพิกัด UTM ของสถานีตรวจวัด : 47P 731714E, 1618940N

เวลา	ค่าระดับเสียงเฉลี่ย (Equivalent Sound Pressure Level) (dB(A))						มาตรฐาน <sup>1/2/</sup>
	17-18 มิถุนายน พ.ศ. 2568		18-19 มิถุนายน พ.ศ. 2568		19-20 มิถุนายน พ.ศ. 2568		
	L <sub>Aeq</sub> 1 hour	L <sub>Amax</sub>	L <sub>Aeq</sub> 1 hour	L <sub>Amax</sub>	L <sub>Aeq</sub> 1 hour	L <sub>Amax</sub>	
07.00-08.00 น.	56.2	82.9	55.4	82.1	55.3	82.0	-
08.00-09.00 น.	51.3	68.9	50.5	68.1	50.4	68.0	-
09.00-10.00 น.	53.0	68.2	54.8	70.0	53.7	68.9	-
10.00-11.00 น.	54.5	74.4	53.6	73.5	54.0	73.9	-
11.00-12.00 น.	53.1	69.1	53.1	69.1	52.7	68.7	-
12.00-13.00 น.	54.6	69.8	54.7	69.9	52.6	67.8	-
13.00-14.00 น.	53.9	72.8	53.7	72.6	54.1	73.0	-
14.00-15.00 น.	53.6	71.5	53.0	70.9	53.3	71.2	-
15.00-16.00 น.	55.1	61.8	54.7	61.4	54.7	61.4	-
16.00-17.00 น.	54.7	66.7	54.9	66.9	54.3	66.3	-
17.00-18.00 น.	54.6	73.8	53.2	72.4	53.9	73.1	-
18.00-19.00 น.	57.1	62.1	57.5	62.5	57.6	62.6	-
19.00-20.00 น.	52.0	55.4	51.8	55.2	51.5	54.9	-
20.00-21.00 น.	55.3	63.2	55.4	63.3	55.8	63.7	-
21.00-22.00 น.	51.5	55.1	51.5	55.1	52.4	56.0	-
22.00-23.00 น.	51.3	63.7	51.2	63.6	50.4	62.8	-
23.00-00.00 น.	50.0	55.7	49.7	55.4	49.0	54.7	-
00.00-01.00 น.	52.9	56.3	52.0	55.4	52.7	56.1	-
01.00-02.00 น.	53.1	82.8	53.1	82.8	52.6	82.3	-
02.00-03.00 น.	56.7	84.9	56.4	84.6	56.8	85.0	-
03.00-04.00 น.	55.7	80.8	56.3	81.4	56.9	82.0	-
04.00-05.00 น.	58.7	83.4	58.2	82.9	58.1	82.8	-
05.00-06.00 น.	52.9	82.4	52.8	82.3	52.8	82.3	-
06.00-07.00 น.	56.6	87.0	56.4	86.8	55.3	85.7	-
L <sub>Aeq</sub> 24 hours	54.6		54.4		54.4		≤70
ค่าสูงสุดของ L <sub>Amax</sub>	87.0		86.8		85.7		≤115

หมายเหตุ : <sup>1/</sup> มาตรฐานตามประกาศคณะกรรมการสิ่งแวดล้อมแห่งชาติ ฉบับที่ 15 (พ.ศ. 2540) เรื่อง กำหนดมาตรฐานระดับเสียงโดยทั่วไป ประกาศในราชกิจจานุเบกษา เล่ม 114 ตอนที่ 27ง วันที่ 3 เมษายน พ.ศ. 2540

<sup>2/</sup> มาตรฐานตามประกาศกระทรวงทรัพยากรธรรมชาติและสิ่งแวดล้อม เรื่อง กำหนดมาตรฐานควบคุมระดับเสียงและความสั่นสะเทือนจากการทำเหมืองหิน ประกาศในราชกิจจานุเบกษา เล่ม 122 ตอนที่ 125 ง วันที่ 29 ธันวาคม พ.ศ. 2548

ชื่อผู้ตรวจวัด/บันทึก

ชื่อผู้ตรวจสอบ/ควบคุม

นายไพรัตน์ กำเนิดรักษา

นายศิลา บรรจงใจรักษ์

ชื่อบริษัทผู้ตรวจวัดและวิเคราะห์ตัวอย่าง

ชื่อผู้วิเคราะห์

บริษัท ยูโนเด็ค แอนนาลิสต์ แอนด์ เอ็นจิเนียริง คอนซัลแตนท์ จำกัด

นายศิลา บรรจงใจรักษ์

เบอร์โทรศัพท์

0 2763 2828

โครงการเหมืองแร่หินอุตสาหกรรมชนิดหินปูน เพื่ออุตสาหกรรมปูนซีเมนต์ สำหรับแปลงคำขอประทานบัตรที่ 12/2556 ร่วมแผนผังโครงการทำเหมืองเดียวกันกับคำขอประทานบัตรที่ 13/2556, คำขอประทานบัตรที่ 14/2556, คำขอประทานบัตรที่ 15/2556, คำขอประทานบัตรที่ 16/2556 และคำขอประทานบัตรที่ 17/2556

และประทานบัตรที่ 27340/14390 ประทานบัตรที่ 27341/14391 และประทานบัตรที่ 27348/14392 ของบริษัท ทีพีโอ โฟลีน จำกัด (มหาชน) ระหว่างเดือนมกราคม-มิถุนายน พ.ศ. 2568

ตารางที่ 3-19 ผลการติดตามตรวจสอบระดับเสียง บริเวณบริเวณถนนมิตรภาพจุดที่อยู่ใกล้กับหน้าเหมืองที่มีการระเบิดมากที่สุด (วัดพุทธรณิมิต)

ระหว่างเดือนมกราคม-มิถุนายน พ.ศ. 2568

โครงการเหมืองแร่หินอุตสาหกรรมชนิดหินปูน เพื่ออุตสาหกรรมปูนซีเมนต์ สำหรับแปลงคำขอประทานบัตรที่ 12/2556 ร่วมแผนผังโครงการทำเหมืองเดียวกันกับคำขอประทานบัตรที่ 13/2556, คำขอประทานบัตรที่ 14/2556, คำขอประทานบัตรที่ 15/2556, คำขอประทานบัตรที่ 16/2556 และคำขอประทานบัตรที่ 17/2556

และประทานบัตรที่ 27340/14390 ประทานบัตรที่ 27341/14391 และประทานบัตรที่ 27348/14392 ของบริษัท ทีพีโอ โฟลีน จำกัด (มหาชน)

จัดทำรายงานโดย : บริษัท ยูโนเด็ค แอนนาลิสต์ แอนด์ เอ็นจิเนียริง คอนซัลแตนท์ จำกัด

ช่วงเวลาตรวจวัด : ครั้งที่ 1 ระหว่างวันที่ 4-7 มีนาคม พ.ศ. 2568

ตำแหน่งพิกัดของสถานีตรวจวัด : 14.639552, 101.149087 เลขที่สถานีตรวจวัด (Station No.) : N7 ตำแหน่งพิกัด UTM ของสถานีตรวจวัด : 47P 731473E, 1619557N

เวลา	ค่าระดับเสียงเฉลี่ย (Equivalent Sound Pressure Level) (dB(A))						มาตรฐาน <sup>1/2/</sup>
	4-5 มีนาคม พ.ศ. 2568		5-6 มีนาคม พ.ศ. 2568		6-7 มีนาคม พ.ศ. 2568		
	L <sub>Aeq</sub> 1 hour	L <sub>Amax</sub>	L <sub>Aeq</sub> 1 hour	L <sub>Amax</sub>	L <sub>Aeq</sub> 1 hour	L <sub>Amax</sub>	
07.00-08.00 น.	56.6	83.3	55.9	75.1	56.2	74.2	-
08.00-09.00 น.	55.4	80.1	51.7	76.8	57.1	81.3	-
09.00-10.00 น.	58.0	87.3	55.3	79.2	58.9	84.2	-
10.00-11.00 น.	55.8	77.3	54.6	78.1	56.6	75.9	-
11.00-12.00 น.	55.6	76.8	54.9	80.3	55.7	74.5	-
12.00-13.00 น.	59.0	81.5	57.1	77.6	59.7	81.5	-
13.00-14.00 น.	59.3	83.8	59.1	86.7	60.2	79.9	-
14.00-15.00 น.	58.4	81.4	57.8	81.5	57.5	78.4	-
15.00-16.00 น.	53.1	75.4	53.5	78.8	56.0	79.6	-
16.00-17.00 น.	56.4	78.4	50.5	71.0	54.6	82.8	-
17.00-18.00 น.	56.9	84.7	54.9	84.4	55.6	85.8	-
18.00-19.00 น.	50.0	75.4	53.1	82.4	52.6	80.1	-
19.00-20.00 น.	45.9	65.9	45.4	63.8	45.8	65.1	-
20.00-21.00 น.	47.5	66.7	46.7	67.3	54.5	77.5	-
21.00-22.00 น.	44.5	67.6	44.1	65.6	47.9	69.4	-
22.00-23.00 น.	47.6	75.7	44.1	60.8	44.0	63.2	-
23.00-00.00 น.	53.9	76.7	48.4	67.9	48.0	67.4	-
00.00-01.00 น.	54.1	75.5	49.7	68.6	49.3	68.0	-
01.00-02.00 น.	52.6	70.2	54.0	74.8	54.6	72.9	-
02.00-03.00 น.	61.9	90.8	64.0	89.7	59.7	91.2	-
03.00-04.00 น.	57.3	83.1	61.5	88.4	58.4	90.3	-
04.00-05.00 น.	57.8	84.6	63.5	85.9	55.1	77.2	-
05.00-06.00 น.	56.5	86.1	58.3	81.5	56.9	90.4	-
06.00-07.00 น.	57.6	76.8	57.8	84.3	56.5	74.4	-
L <sub>Aeq</sub> 24 hours	56.3		57.1		56.2		≤70
ค่าสูงสุดของ L <sub>Amax</sub>	90.8		89.7		91.2		≤115

หมายเหตุ : <sup>1/</sup> มาตรฐานตามประกาศคณะกรรมการสิ่งแวดล้อมแห่งชาติ ฉบับที่ 15 (พ.ศ. 2540) เรื่อง กำหนดมาตรฐานระดับเสียงโดยทั่วไป ประกาศในราชกิจจานุเบกษา เล่ม 114 ตอนที่ 27ง วันที่ 3 เมษายน พ.ศ. 2540

<sup>2/</sup> มาตรฐานตามประกาศกระทรวงทรัพยากรธรรมชาติและสิ่งแวดล้อม เรื่อง กำหนดมาตรฐานควบคุมระดับเสียงและความสั่นสะเทือนจากการทำเหมืองหิน ประกาศในราชกิจจานุเบกษา เล่ม 122 ตอนที่ 125 ง วันที่ 29 ธันวาคม พ.ศ. 2548

ชื่อผู้ตรวจวัด/บันทึก

ชื่อผู้ตรวจสอบ/ควบคุม

: นายชินนทร์ พานแก้ว

: นายศิลา บรรจงใจรักษ์

ชื่อบริษัทผู้ตรวจวัดและวิเคราะห์ตัวอย่าง

ชื่อผู้วิเคราะห์

: บริษัท ยูโนเด็ค แอนนาลิสต์ แอนด์ เอ็นจิเนียริง คอนซัลแตนท์ จำกัด

: นายศิลา บรรจงใจรักษ์

เบอร์โทรศัพท์

: 0 2763 2828

โครงการเหมืองแร่หินอุตสาหกรรมชนิดหินปูน เพื่ออุตสาหกรรมปูนซีเมนต์ สำหรับแปลงคำขอประทานบัตรที่ 12/2556 ร่วมแผนผังโครงการทำเหมืองเดียวกันกับคำขอประทานบัตรที่ 13/2556, คำขอประทานบัตรที่ 14/2556, คำขอประทานบัตรที่ 15/2556, คำขอประทานบัตรที่ 16/2556 และคำขอประทานบัตรที่ 17/2556

และประทานบัตรที่ 27340/14390 ประทานบัตรที่ 27341/14391 และประทานบัตรที่ 27348/14392 ของบริษัท ทีพีโอ โฟลีน จำกัด (มหาชน) ระหว่างเดือนมกราคม-มิถุนายน พ.ศ. 2568

ตารางที่ 3-19 (ต่อ) ผลการติดตามตรวจสอบระดับเสียง บริเวณบริเวณถนนมิตรภาพจุดที่อยู่ใกล้กับหน้าเหมืองที่มีการระเบิดมากที่สุด (วัดพุทธรินิมิต)

ระหว่างเดือนมกราคม-มิถุนายน พ.ศ. 2568

โครงการเหมืองแร่หินอุตสาหกรรมชนิดหินปูน เพื่ออุตสาหกรรมปูนซีเมนต์ สำหรับแปลงคำขอประทานบัตรที่ 12/2556 ร่วมแผนผังโครงการทำเหมืองเดียวกันกับคำขอประทานบัตรที่ 13/2556, คำขอประทานบัตรที่ 14/2556, คำขอประทานบัตรที่ 15/2556, คำขอประทานบัตรที่ 16/2556 และคำขอประทานบัตรที่ 17/2556

และประทานบัตรที่ 27340/14390 ประทานบัตรที่ 27341/14391 และประทานบัตรที่ 27348/14392 ของบริษัท ทีพีโอ โฟลีน จำกัด (มหาชน)

จัดทำรายงานโดย : บริษัท ยูโนเด็ค แอนนาลิสต์ แอนด์ เอ็นจิเนียริง คอนซัลแตนท์ จำกัด

ช่วงเวลาตรวจวัด : ครั้งที่ 2 ระหว่างวันที่ 17-20 มิถุนายน พ.ศ. 2568

ตำแหน่งพิกัดของสถานีตรวจวัด : 14.639552, 101.149087 เลขที่สถานีตรวจวัด (Station No.) : N7 ตำแหน่งพิกัด UTM ของสถานีตรวจวัด : 47P 731473E, 1619557N

เวลา	ค่าระดับเสียงเฉลี่ย (Equivalent Sound Pressure Level) (dB(A))						มาตรฐาน <sup>1/2/</sup>
	17-18 มิถุนายน พ.ศ. 2568		18-19 มิถุนายน พ.ศ. 2568		19-20 มิถุนายน พ.ศ. 2568		
	L <sub>Aeq</sub> 1 hour	L <sub>Amax</sub>	L <sub>Aeq</sub> 1 hour	L <sub>Amax</sub>	L <sub>Aeq</sub> 1 hour	L <sub>Amax</sub>	
07.00-08.00 น.	57.4	82.5	52.5	75.0	59.8	81.0	-
08.00-09.00 น.	54.4	82.9	50.9	73.1	63.6	81.4	-
09.00-10.00 น.	62.9	87.5	49.2	66.5	54.9	75.7	-
10.00-11.00 น.	53.7	83.0	55.1	77.6	52.1	69.8	-
11.00-12.00 น.	61.5	85.0	54.4	78.5	56.2	77.0	-
12.00-13.00 น.	56.0	81.8	61.1	86.5	58.8	89.7	-
13.00-14.00 น.	59.5	79.2	52.7	75.3	55.0	75.4	-
14.00-15.00 น.	52.1	67.7	54.2	77.3	55.8	74.3	-
15.00-16.00 น.	54.5	75.3	48.0	71.7	55.1	76.8	-
16.00-17.00 น.	58.0	75.9	48.1	71.3	53.3	71.3	-
17.00-18.00 น.	55.3	70.9	48.0	71.0	53.7	72.1	-
18.00-19.00 น.	54.7	75.5	48.5	63.2	54.9	74.1	-
19.00-20.00 น.	57.1	83.5	57.7	73.3	53.5	71.7	-
20.00-21.00 น.	56.9	82.7	55.6	76.6	52.0	73.2	-
21.00-22.00 น.	57.7	80.5	53.8	71.4	52.5	72.6	-
22.00-23.00 น.	55.9	78.9	56.3	78.5	54.4	76.1	-
23.00-00.00 น.	59.7	81.8	56.0	77.4	63.5	91.5	-
00.00-01.00 น.	56.7	79.1	55.1	72.4	58.0	79.0	-
01.00-02.00 น.	52.9	79.4	54.6	71.7	51.4	72.4	-
02.00-03.00 น.	63.2	88.3	57.4	80.0	51.8	72.9	-
03.00-04.00 น.	49.2	69.4	56.7	74.4	52.1	70.3	-
04.00-05.00 น.	51.5	70.6	55.0	69.7	58.1	79.6	-
05.00-06.00 น.	56.3	79.1	55.8	80.4	50.3	67.7	-
06.00-07.00 น.	52.9	78.8	55.1	72.3	50.3	74.2	-
L <sub>Aeq</sub> 24 hours	57.6		55.0		56.9		≤70
ค่าสูงสุดของ L <sub>Amax</sub>	88.3		86.5		91.5		≤115

หมายเหตุ : <sup>1/</sup> มาตรฐานตามประกาศคณะกรรมการสิ่งแวดล้อมแห่งชาติ ฉบับที่ 15 (พ.ศ. 2540) เรื่อง กำหนดมาตรฐานระดับเสียงโดยทั่วไป ประกาศในราชกิจจานุเบกษา เล่ม 114 ตอนที่ 27ง วันที่ 3 เมษายน พ.ศ. 2540

<sup>2/</sup> มาตรฐานตามประกาศกระทรวงทรัพยากรธรรมชาติและสิ่งแวดล้อม เรื่อง กำหนดมาตรฐานควบคุมระดับเสียงและความสั่นสะเทือนจากการทำเหมืองหิน ประกาศในราชกิจจานุเบกษา เล่ม 122 ตอนที่ 125 ง วันที่ 29 ธันวาคม พ.ศ. 2548

ชื่อผู้ตรวจวัด/บันทึก	: นายไพรัตน์ กำเนิดรักษา	ชื่อผู้ตรวจสอบ/ควบคุม	: นายศิลา บรรจงใจรักษ์
ชื่อบริษัทผู้ตรวจวัดและวิเคราะห์ตัวอย่าง	: บริษัท ยูโนเด็ค แอนนาลิสต์ แอนด์ เอ็นจิเนียริง คอนซัลแตนท์ จำกัด	ชื่อผู้วิเคราะห์	: นายศิลา บรรจงใจรักษ์
เบอร์โทรศัพท์	: 0 2763 2828		



โครงการเหมืองแร่หินอุตสาหกรรมชนิดหินปูน เพื่ออุตสาหกรรมปูนซีเมนต์ สำหรับแปลงคำขอประทานบัตรที่ 12/2556 ร่วมแผนผังโครงการทำเหมืองเดียวกันกับคำขอประทานบัตรที่ 13/2556, คำขอประทานบัตรที่ 14/2556, คำขอประทานบัตรที่ 15/2556, คำขอประทานบัตรที่ 16/2556 และคำขอประทานบัตรที่ 17/2556

และประทานบัตรที่ 27340/14390 ประทานบัตรที่ 27341/14391 และประทานบัตรที่ 27348/14392 ของบริษัท ทีพีโอ โฟลีน จำกัด (มหาชน) ระหว่างเดือนมกราคม-มิถุนายน พ.ศ. 2568

ตารางที่ 3-20 ผลการติดตามตรวจสอบระดับเสียง บริเวณพื้นที่โครงการ (Site A)

ระหว่างเดือนมกราคม-มิถุนายน พ.ศ. 2568

โครงการเหมืองแร่หินอุตสาหกรรมชนิดหินปูน เพื่ออุตสาหกรรมปูนซีเมนต์ สำหรับแปลงคำขอประทานบัตรที่ 12/2556 ร่วมแผนผังโครงการทำเหมืองเดียวกันกับคำขอประทานบัตรที่ 13/2556, คำขอประทานบัตรที่ 14/2556, คำขอประทานบัตรที่ 15/2556, คำขอประทานบัตรที่ 16/2556 และคำขอประทานบัตรที่ 17/2556

และประทานบัตรที่ 27340/14390 ประทานบัตรที่ 27341/14391 และประทานบัตรที่ 27348/14392 ของบริษัท ทีพีโอ โฟลีน จำกัด (มหาชน)

จัดทำรายงานโดย : บริษัท ยูโนเด็ค แอนนาลิสต์ แอนด์ เอ็นจิเนียริง คอนซัลแตนท์ จำกัด

ช่วงเวลาตรวจวัด : ครั้งที่ 1 ระหว่างวันที่ 4-7 มีนาคม พ.ศ. 2568

ตำแหน่งพิกัดของสถานีตรวจวัด : 14.651956, 101.133662 เลขที่สถานีตรวจวัด (Station No.) : N8 ตำแหน่งพิกัด UTM ของสถานีตรวจวัด : 47P 729798E, 1620914N

เวลา	ค่าระดับเสียงเฉลี่ย (Equivalent Sound Pressure Level) (dB(A))						มาตรฐาน <sup>1/2/</sup>
	4-5 มีนาคม พ.ศ. 2568		5-6 มีนาคม พ.ศ. 2568		6-7 มีนาคม พ.ศ. 2568		
	L <sub>Aeq</sub> 1 hour	L <sub>Amax</sub>	L <sub>Aeq</sub> 1 hour	L <sub>Aeq</sub> 1 hour	L <sub>Amax</sub>	L <sub>Aeq</sub> 1 hour	
07.00-08.00 น.	52.9	71.8	55.8	80.5	55.1	79.8	-
08.00-09.00 น.	51.3	81.0	53.5	83.2	53.9	83.6	-
09.00-10.00 น.	54.0	83.7	52.2	81.9	52.8	82.5	-
10.00-11.00 น.	54.3	71.0	55.0	71.7	53.1	69.8	-
11.00-12.00 น.	56.6	73.0	54.9	71.3	58.7	75.1	-
12.00-13.00 น.	56.2	75.6	54.7	74.1	55.2	74.6	-
13.00-14.00 น.	59.3	77.6	58.3	76.6	56.7	75.0	-
14.00-15.00 น.	56.8	83.7	55.4	82.3	55.4	82.3	-
15.00-16.00 น.	59.2	80.4	58.4	79.6	61.0	82.2	-
16.00-17.00 น.	53.3	74.9	54.6	76.2	53.3	74.9	-
17.00-18.00 น.	58.3	83.4	60.5	85.6	59.9	85.0	-
18.00-19.00 น.	55.2	75.9	57.1	77.8	54.6	75.3	-
19.00-20.00 น.	53.7	60.7	53.9	60.9	52.2	59.2	-
20.00-21.00 น.	53.4	72.3	57.2	76.1	54.0	72.9	-
21.00-22.00 น.	52.5	64.0	54.8	66.3	53.0	64.5	-
22.00-23.00 น.	53.7	63.6	53.0	62.9	54.5	64.4	-
23.00-00.00 น.	58.6	69.8	59.2	70.4	57.3	68.5	-
00.00-01.00 น.	56.0	77.7	56.8	78.5	55.2	76.9	-
01.00-02.00 น.	53.8	64.9	54.5	65.6	54.6	65.7	-
02.00-03.00 น.	55.2	63.9	55.9	64.6	54.0	62.7	-
03.00-04.00 น.	49.9	59.8	52.1	62.0	53.0	62.9	-
04.00-05.00 น.	55.3	81.6	54.4	80.7	55.7	82.0	-
05.00-06.00 น.	55.9	81.2	56.2	81.5	55.3	80.6	-
06.00-07.00 น.	51.7	66.2	55.5	70.0	55.1	69.6	-
L <sub>Aeq</sub> 24 hours	55.6		56.1		55.8		≤70
ค่าสูงสุดของ L <sub>Amax</sub>	83.7		85.6		85.0		≤115

หมายเหตุ : <sup>1/</sup> มาตรฐานตามประกาศคณะกรรมการสิ่งแวดล้อมแห่งชาติ ฉบับที่ 15 (พ.ศ. 2540) เรื่อง กำหนดมาตรฐานระดับเสียงโดยทั่วไป ประกาศในราชกิจจานุเบกษา เล่ม 114 ตอนที่ 27ง วันที่ 3 เมษายน พ.ศ. 2540

<sup>2/</sup> มาตรฐานตามประกาศกระทรวงทรัพยากรธรรมชาติและสิ่งแวดล้อม เรื่อง กำหนดมาตรฐานควบคุมระดับเสียงและความสั่นสะเทือนจากการทำเหมืองหิน ประกาศในราชกิจจานุเบกษา เล่ม 122 ตอนที่ 125 ง วันที่ 29 ธันวาคม พ.ศ. 2548

ชื่อผู้ตรวจวัด/บันทึก : นายชินนทร์ พานแก้ว

ชื่อผู้ตรวจสอบ/ควบคุม : นายศิลา บรรจงใจรักษ์

ชื่อบริษัทผู้ตรวจวัดและวิเคราะห์ตัวอย่าง : บริษัท ยูโนเด็ค แอนนาลิสต์ แอนด์ เอ็นจิเนียริง คอนซัลแตนท์ จำกัด

ชื่อผู้วิเคราะห์ : นายศิลา บรรจงใจรักษ์

เบอร์โทรศัพท์ : 0 2763 2828

โครงการเหมืองแร่หินอุตสาหกรรมชนิดหินปูน เพื่ออุตสาหกรรมปูนซีเมนต์ สำหรับแปลงคำขอประทานบัตรที่ 12/2556 ร่วมแผนผังโครงการทำเหมืองเดียวกันกับคำขอประทานบัตรที่ 13/2556, คำขอประทานบัตรที่ 14/2556, คำขอประทานบัตรที่ 15/2556, คำขอประทานบัตรที่ 16/2556 และคำขอประทานบัตรที่ 17/2556

และประทานบัตรที่ 27340/14390 ประทานบัตรที่ 27341/14391 และประทานบัตรที่ 27348/14392 ของบริษัท ทีพีโอ โฟลีน จำกัด (มหาชน) ระหว่างเดือนมกราคม-มิถุนายน พ.ศ. 2568

ตารางที่ 3-20 (ต่อ) ผลการติดตามตรวจสอบระดับเสียง บริเวณพื้นที่โครงการ (Site A)

ระหว่างเดือนมกราคม-มิถุนายน พ.ศ. 2568

โครงการเหมืองแร่หินอุตสาหกรรมชนิดหินปูน เพื่ออุตสาหกรรมปูนซีเมนต์ สำหรับแปลงคำขอประทานบัตรที่ 12/2556 ร่วมแผนผังโครงการทำเหมืองเดียวกันกับคำขอประทานบัตรที่ 13/2556, คำขอประทานบัตรที่ 14/2556, คำขอประทานบัตรที่ 15/2556, คำขอประทานบัตรที่ 16/2556 และคำขอประทานบัตรที่ 17/2556

และประทานบัตรที่ 27340/14390 ประทานบัตรที่ 27341/14391 และประทานบัตรที่ 27348/14392 ของบริษัท ทีพีโอ โฟลีน จำกัด (มหาชน)

จัดทำรายงานโดย : บริษัท ยูโนเด็ค แอนนาลิสต์ แอนด์ เอ็นจิเนียริง คอนซัลแตนท์ จำกัด

ช่วงเวลาตรวจวัด : ครั้งที่ 2 ระหว่างวันที่ 17-20 มิถุนายน พ.ศ. 2568

ตำแหน่งพิกัดของสถานีตรวจวัด : 14.651956, 101.133662 เลขที่สถานีตรวจวัด (Station No.) : N8 ตำแหน่งพิกัด UTM ของสถานีตรวจวัด : 47P 729798E, 1620914N

เวลา	ค่าระดับเสียงเฉลี่ย (Equivalent Sound Pressure Level) (dB(A))						มาตรฐาน <sup>1/2/</sup>
	17-18 มิถุนายน พ.ศ. 2568		18-19 มิถุนายน พ.ศ. 2568		19-20 มิถุนายน พ.ศ. 2568		
	L <sub>Aeq</sub> 1 hour	L <sub>Amax</sub>	L <sub>Aeq</sub> 1 hour	L <sub>Aeq</sub> 1 hour	L <sub>Amax</sub>	L <sub>Aeq</sub> 1 hour	
07.00-08.00 น.	58.7	79.6	58.5	84.6	54.3	79.0	-
08.00-09.00 น.	54.7	75.0	57.2	81.1	59.5	96.0	-
09.00-10.00 น.	55.3	76.4	56.9	78.2	53.3	83.0	-
10.00-11.00 น.	51.9	75.7	52.4	71.9	53.7	70.4	-
11.00-12.00 น.	61.0	83.5	53.3	76.7	54.0	70.4	-
12.00-13.00 น.	53.2	81.9	54.1	84.7	55.5	74.9	-
13.00-14.00 น.	52.7	83.0	52.5	79.6	58.9	77.2	-
14.00-15.00 น.	55.9	82.3	57.1	84.6	57.5	84.4	-
15.00-16.00 น.	57.2	83.5	54.4	77.6	58.6	79.8	-
16.00-17.00 น.	57.8	85.2	53.0	77.8	54.0	75.6	-
17.00-18.00 น.	53.4	76.8	52.6	77.1	55.9	81.0	-
18.00-19.00 น.	57.3	78.8	58.4	81.3	52.7	73.4	-
19.00-20.00 น.	55.4	80.2	52.0	72.2	52.5	59.5	-
20.00-21.00 น.	53.3	73.7	53.2	58.9	53.9	72.8	-
21.00-22.00 น.	51.8	76.3	53.1	62.7	53.8	65.3	-
22.00-23.00 น.	53.3	80.1	53.3	79.9	53.9	63.8	-
23.00-00.00 น.	54.1	69.6	53.5	61.3	56.8	68.0	-
00.00-01.00 น.	54.5	60.6	51.2	59.1	54.2	75.9	-
01.00-02.00 น.	52.2	58.8	52.8	59.6	52.0	63.1	-
02.00-03.00 น.	52.9	64.4	51.9	65.1	53.5	62.2	-
03.00-04.00 น.	53.0	68.4	50.9	57.5	52.3	62.2	-
04.00-05.00 น.	54.6	77.7	55.2	79.0	52.5	78.8	-
05.00-06.00 น.	55.2	73.7	56.8	90.4	53.7	79.0	-
06.00-07.00 น.	55.6	77.3	56.1	77.5	54.2	68.7	-
L <sub>Aeq</sub> 24 hours	55.5		54.8		55.2		≤70
ค่าสูงสุดของ L <sub>Amax</sub>	85.2		90.4		96.0		≤115

หมายเหตุ : <sup>1/</sup> มาตรฐานตามประกาศคณะกรรมการสิ่งแวดล้อมแห่งชาติ ฉบับที่ 15 (พ.ศ. 2540) เรื่อง กำหนดมาตรฐานระดับเสียงโดยทั่วไป ประกาศในราชกิจจานุเบกษา เล่ม 114 ตอนที่ 27ง วันที่ 3 เมษายน พ.ศ. 2540

<sup>2/</sup> มาตรฐานตามประกาศกระทรวงทรัพยากรธรรมชาติและสิ่งแวดล้อม เรื่อง กำหนดมาตรฐานควบคุมระดับเสียงและความสั่นสะเทือนจากการทำเหมืองหิน ประกาศในราชกิจจานุเบกษา เล่ม 122 ตอนที่ 125 ง วันที่ 29 ธันวาคม พ.ศ. 2548

ชื่อผู้ตรวจวัด/บันทึก : นายไพรัตน์ กำเนิดรักษา

ชื่อผู้ตรวจสอบ/ควบคุม : นายศิลา บรรจงใจรักษ์

ชื่อบริษัทผู้ตรวจวัดและวิเคราะห์ตัวอย่าง : บริษัท ยูโนเด็ค แอนนาลิสต์ แอนด์ เอ็นจิเนียริง คอนซัลแตนท์ จำกัด

ชื่อผู้วิเคราะห์ : นายศิลา บรรจงใจรักษ์

เบอร์โทรศัพท์ : 0 2763 2828

โครงการเหมืองแร่หินอุตสาหกรรมชนิดหินปูน เพื่ออุตสาหกรรมปูนซีเมนต์ สำหรับแปลงคำขอประทานบัตรที่ 12/2556 ร่วมแผนผังโครงการทำเหมืองเดียวกันกับคำขอประทานบัตรที่ 13/2556, คำขอประทานบัตรที่ 14/2556, คำขอประทานบัตรที่ 15/2556, คำขอประทานบัตรที่ 16/2556 และคำขอประทานบัตรที่ 17/2556 และประทานบัตรที่ 27340/14390 ประทานบัตรที่ 27341/14391 และประทานบัตรที่ 27348/14392 ของบริษัท ทีพีโอ โพลีน จำกัด (มหาชน) ระหว่างเดือนมกราคม-มิถุนายน พ.ศ. 2568

### 3.2.3 ผลการติดตามตรวจสอบความสั่นสะเทือน

การติดตามตรวจสอบความสั่นสะเทือน บริษัท ทีพีโอ โพลีน จำกัด (มหาชน) ระหว่างเดือนมกราคม-มิถุนายน พ.ศ. 2568 จำนวน 7 จุด ได้แก่ บริเวณบ้านหินลับ บ้านอ่างหิน บ้านผาเสด็จ สถานีรถไฟหินลับ วัดชนพัฒนาราม (วัดถ้ำสะพานหิน) วัดพุทธรณิมิต และวัดชัยบอน พบว่าความเร็วของอนุภาคสูงสุดในแต่ละช่วงความถี่ของความสั่นสะเทือนทั้ง 3 แกน ได้แก่ แนวขวาง (แกน X และแกน Y) หรือแนวตั้ง (แกน Z) ทุกจุดติดตามตรวจสอบ มีค่าน้อยกว่าค่าที่กำหนดไว้ขั้นต่ำ (Trigger Level) ตามประกาศกระทรวงทรัพยากรธรรมชาติและสิ่งแวดล้อม เรื่อง กำหนดมาตรฐานควบคุมระดับเสียง และความสั่นสะเทือนจากการทำเหมืองหิน ประกาศในราชกิจจานุเบกษา เล่ม 122 ตอนที่ 125 ง วันที่ 29 ธันวาคม พ.ศ. 2548 โดยสรุปผลได้ดังตารางที่ 3-21 ถึงตารางที่ 3-27

โครงการเมืองแร่หินอุตสาหกรรมชนิดหินปูน เพื่ออุตสาหกรรมปูนซีเมนต์ สำหรับแปลงคำขอประทานบัตรที่ 12/2556 ร่วมแผนผังโครงการทำเหมืองเดียวกันกับคำขอประทานบัตรที่ 13/2556, คำขอประทานบัตรที่ 14/2556, คำขอประทานบัตรที่ 15/2556, คำขอประทานบัตรที่ 16/2556 และคำขอประทานบัตรที่ 17/2556 และประทานบัตรที่ 27340/14390 ประทานบัตรที่ 27341/14391 และประทานบัตรที่ 27348/14392 ของบริษัท ทีพีโอ โพลีน จำกัด (มหาชน) ระหว่างเดือนมกราคม-มิถุนายน พ.ศ. 2568

ตารางที่ 3-21 ผลการติดตามตรวจสอบความสั่นสะเทือน บริเวณบ้านหินลับ

ระหว่างเดือนมกราคม-มิถุนายน พ.ศ. 2568

โครงการเมืองแร่หินอุตสาหกรรมชนิดหินปูน เพื่ออุตสาหกรรมปูนซีเมนต์ สำหรับแปลงคำขอประทานบัตรที่ 12/2556 ร่วมแผนผังโครงการทำเหมืองเดียวกันกับคำขอประทานบัตรที่ 13/2556, คำขอประทานบัตรที่ 14/2556, คำขอประทานบัตรที่ 15/2556, คำขอประทานบัตรที่ 16/2556 และคำขอประทานบัตรที่ 17/2556 และประทานบัตรที่ 27340/14390 ประทานบัตรที่ 27341/14391 และประทานบัตรที่ 27348/14392 ของบริษัท ทีพีโอ โพลีน จำกัด (มหาชน)

จัดทำรายงานโดย บริษัท ยูโนเต็ด แอนนาลิสต์ แอนด์ เอ็นจิเนียริง คอนซัลแตนท์ จำกัด

ช่วงเวลาตรวจวัด ระหว่างเดือนมกราคม-มิถุนายน พ.ศ. 2568

เวลาติดตามตรวจสอบ	Trigger	ผลการติดตามตรวจสอบ														
		บริเวณบ้านหินลับ														
		แนวแกนนอน										แนวแกนตั้ง				
		แกน X					แกน Y					แกน Z				
		ความเร็วของอนุภาค	ความถี่	การจัด	มาตรฐาน <sup>1/</sup>		ความเร็วของอนุภาค	ความถี่	การจัด	มาตรฐาน <sup>1/</sup>		ความเร็วของอนุภาค	ความถี่	การจัด	มาตรฐาน <sup>1/</sup>	
					ความเร็วของอนุภาค	การจัด				ความเร็วของอนุภาค	การจัด				ความเร็วของอนุภาค	การจัด
7 ม.ค. 68	-	<0.150	Not Applicable <sup>2/</sup>	-	-	-	<0.150	Not Applicable <sup>2/</sup>	-	-	-	<0.150	Not Applicable <sup>2/</sup>	-	-	-
3 ก.พ. 68	-	<0.150	Not Applicable <sup>2/</sup>	-	-	-	<0.150	Not Applicable <sup>2/</sup>	-	-	-	<0.150	Not Applicable <sup>2/</sup>	-	-	-
4 มี.ค. 68	-	<0.150	Not Applicable <sup>2/</sup>	-	-	-	<0.150	Not Applicable <sup>2/</sup>	-	-	-	<0.150	Not Applicable <sup>2/</sup>	-	-	-
2 เม.ย. 68	-	<0.150	Not Applicable <sup>2/</sup>	-	-	-	<0.150	Not Applicable <sup>2/</sup>	-	-	-	<0.150	Not Applicable <sup>2/</sup>	-	-	-
13 พ.ค. 68	-	<0.150	Not Applicable <sup>2/</sup>	-	-	-	<0.150	Not Applicable <sup>2/</sup>	-	-	-	<0.150	Not Applicable <sup>2/</sup>	-	-	-
17 มิ.ย. 68	-	<0.150	Not Applicable <sup>2/</sup>	-	-	-	<0.150	Not Applicable <sup>2/</sup>	-	-	-	<0.150	Not Applicable <sup>2/</sup>	-	-	-
หน่วย		มิลลิเมตร/วินาที	เฮิรตซ์	มิลลิเมตร	มิลลิเมตร/วินาที	มิลลิเมตร	มิลลิเมตร/วินาที	เฮิรตซ์	มิลลิเมตร	มิลลิเมตร/วินาที	มิลลิเมตร	มิลลิเมตร/วินาที	เฮิรตซ์	มิลลิเมตร	มิลลิเมตร/วินาที	มิลลิเมตร

หมายเหตุ : <sup>1/</sup> มาตรฐานตามประกาศกระทรวงทรัพยากรธรรมชาติและสิ่งแวดล้อม เรื่อง กำหนดมาตรฐานควบคุมระดับเสียงและความสั่นสะเทือนจากการทำเหมืองหิน ประกาศในราชกิจจานุเบกษา เล่ม 122 ตอนที่ 125 ง วันที่ 29 ธันวาคม พ.ศ. 2548

<sup>2/</sup> เกิดความถี่คลื่นไม่ต่อเนื่อง

ชื่อผู้ตรวจวัด/บริษัท : บริษัท ยูโนเต็ด แอนนาลิสต์ แอนด์ เอ็นจิเนียริง คอนซัลแตนท์ จำกัด

ชื่อผู้บันทึก : นายไพรัตน์ กำเนิดรักษา และนายอัษฎาวุธ ยนศิริ

ชื่อบริษัทผู้ตรวจวัดและวิเคราะห์ตัวอย่าง : บริษัท ยูโนเต็ด แอนนาลิสต์ แอนด์ เอ็นจิเนียริง คอนซัลแตนท์ จำกัด

ชื่อผู้วิเคราะห์ : นายศิลา บรรจงไกรักษ์

เบอร์โทรศัพท์ : 0 2763 2828

โครงการเมืองแร่หินอุตสาหกรรมชนิดหินปูน เพื่ออุตสาหกรรมปูนซีเมนต์ สำหรับแปลงคำขอประทานบัตรที่ 12/2556 ร่วมแผนผังโครงการทำเหมืองเดียวกันกับ

คำขอประทานบัตรที่ 13/2556, คำขอประทานบัตรที่ 14/2556, คำขอประทานบัตรที่ 15/2556, คำขอประทานบัตรที่ 16/2556 และคำขอประทานบัตรที่ 17/2556

และประทานบัตรที่ 27340/14390 ประทานบัตรที่ 27341/14391 และประทานบัตรที่ 27348/14392

ของบริษัท ทีพีโอ โพลีน จำกัด (มหาชน) ระหว่างเดือนมกราคม-มิถุนายน พ.ศ. 2568

ตารางที่ 3-22 ผลการติดตามตรวจสอบความสั่นสะเทือน บริเวณบ้านอ่างหิน

ระหว่างเดือนมกราคม-มิถุนายน พ.ศ. 2568

โครงการเมืองแร่หินอุตสาหกรรมชนิดหินปูน เพื่ออุตสาหกรรมปูนซีเมนต์ สำหรับแปลงคำขอประทานบัตรที่ 12/2556 ร่วมแผนผังโครงการทำเหมืองเดียวกันกับคำขอประทานบัตรที่ 13/2556, คำขอประทานบัตรที่ 14/2556, คำขอประทานบัตรที่ 15/2556,

คำขอประทานบัตรที่ 16/2556 และคำขอประทานบัตรที่ 17/2556 และประทานบัตรที่ 27340/14390 ประทานบัตรที่ 27341/14391 และประทานบัตรที่ 27348/14392 ของบริษัท ทีพีโอ โพลีน จำกัด (มหาชน)

จัดทำรายงานโดย บริษัท ยูโนเต็ด แอนนาลิสต์ แอนด์ เอ็นจิเนียริง คอนซัลแตนท์ จำกัด

ช่วงเวลาตรวจวัด ระหว่างเดือนมกราคม-มิถุนายน พ.ศ. 2568

เวลาติดตาม ตรวจสอบ	Trigger	ผลการติดตามตรวจสอบ														
		บริเวณบ้านอ่างหิน														
		แนวแกนนอน										แนวแกนตั้ง				
		แกน X					แกน Y					แกน Z				
		ความเร็ว ของอนุภาค	ความถี่	การจัด	มาตรฐาน <sup>1/</sup>		ความเร็ว ของอนุภาค	ความถี่	การจัด	มาตรฐาน <sup>1/</sup>		ความเร็ว ของอนุภาค	ความถี่	การจัด	มาตรฐาน <sup>1/</sup>	
					ความเร็ว ของอนุภาค	การจัด				ความเร็ว ของอนุภาค	การจัด				ความเร็ว ของอนุภาค	การจัด
7 ม.ค. 68	-	<0.150	Not Applicable <sup>2/</sup>	-	-	-	<0.150	Not Applicable <sup>2/</sup>	-	-	-	<0.150	Not Applicable <sup>2/</sup>	-	-	-
3 ก.พ. 68	-	<0.150	Not Applicable <sup>2/</sup>	-	-	-	<0.150	Not Applicable <sup>2/</sup>	-	-	-	<0.150	Not Applicable <sup>2/</sup>	-	-	-
4 มี.ค. 68	-	<0.150	Not Applicable <sup>2/</sup>	-	-	-	<0.150	Not Applicable <sup>2/</sup>	-	-	-	<0.150	Not Applicable <sup>2/</sup>	-	-	-
2 เม.ย. 68	-	<0.150	Not Applicable <sup>2/</sup>	-	-	-	<0.150	Not Applicable <sup>2/</sup>	-	-	-	<0.150	Not Applicable <sup>2/</sup>	-	-	-
13 พ.ค. 68	-	<0.150	Not Applicable <sup>2/</sup>	-	-	-	<0.150	Not Applicable <sup>2/</sup>	-	-	-	<0.150	Not Applicable <sup>2/</sup>	-	-	-
17 มิ.ย. 68	-	<0.150	Not Applicable <sup>2/</sup>	-	-	-	<0.150	Not Applicable <sup>2/</sup>	-	-	-	<0.150	Not Applicable <sup>2/</sup>	-	-	-
หน่วย		มิลลิเมตร/วินาที	เฮิรตซ์	มิลลิเมตร	มิลลิเมตร/วินาที	มิลลิเมตร	มิลลิเมตร/วินาที	เฮิรตซ์	มิลลิเมตร	มิลลิเมตร/วินาที	มิลลิเมตร	มิลลิเมตร/วินาที	เฮิรตซ์	มิลลิเมตร	มิลลิเมตร/วินาที	มิลลิเมตร

หมายเหตุ : <sup>1/</sup> มาตรฐานตามประกาศกระทรวงทรัพยากรธรรมชาติและสิ่งแวดล้อม เรื่อง กำหนดมาตรฐานควบคุมระดับเสียงและความสั่นสะเทือนจากการทำเหมืองหิน ประกาศในราชกิจจานุเบกษา เล่ม 122 ตอนที่ 125 ง วันที่ 29 ธันวาคม พ.ศ. 2548

<sup>2/</sup> เกิดความถี่คลื่นไม่ต่อเนื่อง

ชื่อผู้ตรวจวัด/บริษัท : บริษัท ยูโนเต็ด แอนนาลิสต์ แอนด์ เอ็นจิเนียริง คอนซัลแตนท์ จำกัด

ชื่อผู้บันทึก : นายนพดล เนียมนิยม นายไพรัตน์ กำเนิดรักษา และนายอัษฎาวุธ ยนศิริ

ชื่อบริษัทผู้ตรวจวัดและวิเคราะห์ตัวอย่าง : บริษัท ยูโนเต็ด แอนนาลิสต์ แอนด์ เอ็นจิเนียริง คอนซัลแตนท์ จำกัด

ชื่อผู้วิเคราะห์ : นายศิลา บรรจงไกรรักษ์

เบอร์โทรศัพท์ : 0 2763 2828

โครงการเมืองแร่หินอุตสาหกรรมชนิดหินปูน เพื่ออุตสาหกรรมปูนซีเมนต์ สำหรับแปลงคำขอประทานบัตรที่ 12/2556 ร่วมแผนผังโครงการทำเหมืองเดียวกันกับ

คำขอประทานบัตรที่ 13/2556, คำขอประทานบัตรที่ 14/2556, คำขอประทานบัตรที่ 15/2556, คำขอประทานบัตรที่ 16/2556 และคำขอประทานบัตรที่ 17/2556

และประทานบัตรที่ 27340/14390 ประทานบัตรที่ 27341/14391 และประทานบัตรที่ 27348/14392

ของบริษัท ทีพีโอ โพลีน จำกัด (มหาชน) ระหว่างเดือนมกราคม-มิถุนายน พ.ศ. 2568

ตารางที่ 3-23 ผลการติดตามตรวจสอบความสั่นสะเทือน บริเวณบ้านผาเสด็จ

ระหว่างเดือนมกราคม-มิถุนายน พ.ศ. 2568

โครงการเมืองแร่หินอุตสาหกรรมชนิดหินปูน เพื่ออุตสาหกรรมปูนซีเมนต์ สำหรับแปลงคำขอประทานบัตรที่ 12/2556 ร่วมแผนผังโครงการทำเหมืองเดียวกันกับคำขอประทานบัตรที่ 13/2556, คำขอประทานบัตรที่ 14/2556, คำขอประทานบัตรที่ 15/2556,

คำขอประทานบัตรที่ 16/2556 และคำขอประทานบัตรที่ 17/2556 และประทานบัตรที่ 27340/14390 ประทานบัตรที่ 27341/14391 และประทานบัตรที่ 27348/14392 ของบริษัท ทีพีโอ โพลีน จำกัด (มหาชน)

จัดทำรายงานโดย บริษัท ยูโนเด็ค แอนนาลิสต์ แอนด์ เอ็นจิเนียริง คอนซัลแตนท์ จำกัด

ช่วงเวลาตรวจวัด ระหว่างเดือนมกราคม-มิถุนายน พ.ศ. 2568

เวลาติดตาม ตรวจสอบ	Trigger	ผลการติดตามตรวจสอบ														
		บริเวณบ้านผาเสด็จ														
		แนวแกนนอน										แนวแกนตั้ง				
		แกน X					แกน Y					แกน Z				
		ความเร็ว ของอนุภาค	ความถี่	การจัด	มาตรฐาน <sup>1/</sup>		ความเร็ว ของอนุภาค	ความถี่	การจัด	มาตรฐาน <sup>1/</sup>		ความเร็ว ของอนุภาค	ความถี่	การจัด	มาตรฐาน <sup>1/</sup>	
					ความเร็ว ของอนุภาค	การจัด				ความเร็ว ของอนุภาค	การจัด				ความเร็ว ของอนุภาค	การจัด
7 ม.ค. 68	-	<0.150	Not Applicable <sup>2/</sup>	-	-	-	<0.150	Not Applicable <sup>2/</sup>	-	-	-	<0.150	Not Applicable <sup>2/</sup>	-	-	-
3 ก.พ. 68	-	<0.150	Not Applicable <sup>2/</sup>	-	-	-	<0.150	Not Applicable <sup>2/</sup>	-	-	-	<0.150	Not Applicable <sup>2/</sup>	-	-	-
4 มี.ค. 68	-	<0.150	Not Applicable <sup>2/</sup>	-	-	-	<0.150	Not Applicable <sup>2/</sup>	-	-	-	<0.150	Not Applicable <sup>2/</sup>	-	-	-
2 เม.ย. 68	-	<0.150	Not Applicable <sup>2/</sup>	-	-	-	<0.150	Not Applicable <sup>2/</sup>	-	-	-	<0.150	Not Applicable <sup>2/</sup>	-	-	-
13 พ.ค. 68	-	<0.150	Not Applicable <sup>2/</sup>	-	-	-	<0.150	Not Applicable <sup>2/</sup>	-	-	-	<0.150	Not Applicable <sup>2/</sup>	-	-	-
17 มิ.ย. 68	-	<0.150	Not Applicable <sup>2/</sup>	-	-	-	<0.150	Not Applicable <sup>2/</sup>	-	-	-	<0.150	Not Applicable <sup>2/</sup>	-	-	-
หน่วย		มิลลิเมตร/วินาที	เฮิรตซ์	มิลลิเมตร	มิลลิเมตร/วินาที	มิลลิเมตร	มิลลิเมตร/วินาที	เฮิรตซ์	มิลลิเมตร	มิลลิเมตร/วินาที	มิลลิเมตร	มิลลิเมตร/วินาที	เฮิรตซ์	มิลลิเมตร	มิลลิเมตร/วินาที	มิลลิเมตร

หมายเหตุ : <sup>1/</sup> มาตรฐานตามประกาศกระทรวงทรัพยากรธรรมชาติและสิ่งแวดล้อม เรื่อง กำหนดมาตรฐานควบคุมระดับเสียงและความสั่นสะเทือนจากการทำเหมืองหิน ประกาศในราชกิจจานุเบกษา เล่ม 122 ตอนที่ 125 ง วันที่ 29 ธันวาคม พ.ศ. 2548

<sup>2/</sup> เกิดความถี่คลื่นไม่ต่อเนื่อง

ชื่อผู้ตรวจวัด/บริษัท : บริษัท ยูโนเด็ค แอนนาลิสต์ แอนด์ เอ็นจิเนียริง คอนซัลแตนท์ จำกัด

ชื่อผู้บันทึก : นายไพรัตน์ กำเนิดรักษา และนายชินนทร์ พานแก้ว

ชื่อบริษัทผู้ตรวจวัดและวิเคราะห์ตัวอย่าง : บริษัท ยูโนเด็ค แอนนาลิสต์ แอนด์ เอ็นจิเนียริง คอนซัลแตนท์ จำกัด

ชื่อผู้วิเคราะห์ : นายศิลา บรรจงใจรักษ์

เบอร์โทรศัพท์ : 0 2763 2828



ตารางที่ 3-24

ผลการติดตามตรวจสอบความสั่นสะเทือน บริเวณสถานีรถไฟหินลับ

ระหว่างเดือนมกราคม-มิถุนายน พ.ศ. 2568

โครงการเหมืองแร่หินอุตสาหกรรมชนิดหินปูน เพื่ออุตสาหกรรมปูนซีเมนต์ สำหรับแปลงคำขอประทานบัตรที่ 12/2556 ร่วมแผนผังโครงการทำเหมืองเดียวกันกับคำขอประทานบัตรที่ 13/2556, คำขอประทานบัตรที่ 14/2556, คำขอประทานบัตรที่ 15/2556, คำขอประทานบัตรที่ 16/2556 และคำขอประทานบัตรที่ 17/2556 และประทานบัตรที่ 27340/14390 ประทานบัตรที่ 27341/14391 และประทานบัตรที่ 27348/14392 ของบริษัท ทีพีโอ โพลีน จำกัด (มหาชน)

จัดทำรายงานโดย บริษัท ยูโนเด็ค แอนนาลิสต์ แอนด์ เอ็นจิเนียริง คอนซัลแตนท์ จำกัด

ช่วงเวลาตรวจวัด ระหว่างเดือนมกราคม-มิถุนายน พ.ศ. 2568

เวลาติดตามตรวจสอบ	Trigger	ผลการติดตามตรวจสอบ														
		บริเวณสถานีรถไฟหินลับ														
		แนวแกนนอน										แนวแกนตั้ง				
		แกน X					แกน Y					แกน Z				
		ความเร็วของอนุภาค	ความถี่	การจัด	มาตรฐาน <sup>1/</sup>		ความเร็วของอนุภาค	ความถี่	การจัด	มาตรฐาน <sup>1/</sup>		ความเร็วของอนุภาค	ความถี่	การจัด	มาตรฐาน <sup>1/</sup>	
					ความเร็วของอนุภาค	การจัด				ความเร็วของอนุภาค	การจัด				ความเร็วของอนุภาค	การจัด
7 ม.ค. 68	-	<0.150	Not Applicable <sup>2/</sup>	-	-	-	<0.150	Not Applicable <sup>2/</sup>	-	-	-	<0.150	Not Applicable <sup>2/</sup>	-	-	-
3 ก.พ. 68	-	<0.150	Not Applicable <sup>2/</sup>	-	-	-	<0.150	Not Applicable <sup>2/</sup>	-	-	-	<0.150	Not Applicable <sup>2/</sup>	-	-	-
4 มี.ค. 68	-	<0.150	Not Applicable <sup>2/</sup>	-	-	-	<0.150	Not Applicable <sup>2/</sup>	-	-	-	<0.150	Not Applicable <sup>2/</sup>	-	-	-
2 เม.ย. 68	-	<0.150	Not Applicable <sup>2/</sup>	-	-	-	<0.150	Not Applicable <sup>2/</sup>	-	-	-	<0.150	Not Applicable <sup>2/</sup>	-	-	-
13 พ.ค. 68	-	<0.150	Not Applicable <sup>2/</sup>	-	-	-	<0.150	Not Applicable <sup>2/</sup>	-	-	-	<0.150	Not Applicable <sup>2/</sup>	-	-	-
17 มิ.ย. 68	-	<0.150	Not Applicable <sup>2/</sup>	-	-	-	<0.150	Not Applicable <sup>2/</sup>	-	-	-	<0.150	Not Applicable <sup>2/</sup>	-	-	-
หน่วย		มิลลิเมตร/วินาที	เฮิรตซ์	มิลลิเมตร	มิลลิเมตร/วินาที	มิลลิเมตร	มิลลิเมตร/วินาที	เฮิรตซ์	มิลลิเมตร	มิลลิเมตร/วินาที	มิลลิเมตร	มิลลิเมตร/วินาที	เฮิรตซ์	มิลลิเมตร	มิลลิเมตร/วินาที	มิลลิเมตร

หมายเหตุ : <sup>1/</sup> มาตรฐานตามประกาศกระทรวงทรัพยากรธรรมชาติและสิ่งแวดล้อม เรื่อง กำหนดมาตรฐานควบคุมระดับเสียงและความสั่นสะเทือนจากการทำเหมืองหิน ประกาศในราชกิจจานุเบกษา เล่ม 122 ตอนที่ 125 ง วันที่ 29 ธันวาคม พ.ศ. 2548

<sup>2/</sup> เกิดความถี่คลื่นไม่ต่อเนื่อง

ชื่อผู้ตรวจวัด/บริษัท : บริษัท ยูโนเด็ค แอนนาลิสต์ แอนด์ เอ็นจิเนียริง คอนซัลแตนท์ จำกัด

ชื่อผู้บันทึก : นายไพรัตน์ กำเนิดรักษา และนายอัษฎาวุธ ยนศิริ

ชื่อบริษัทผู้ตรวจวัดและวิเคราะห์ตัวอย่าง : บริษัท ยูโนเด็ค แอนนาลิสต์ แอนด์ เอ็นจิเนียริง คอนซัลแตนท์ จำกัด

ชื่อผู้วิเคราะห์ : นายศิลา บรรจงไกรักษ์

เบอร์โทรศัพท์ : 0 2763 2828

โครงการเมืองแร่หินอุตสาหกรรมชนิดหินปูน เพื่ออุตสาหกรรมปูนซีเมนต์ สำหรับแปลงคำขอประทานบัตรที่ 12/2556 ร่วมแผนผังโครงการทำเหมืองเดียวกันกับคำขอประทานบัตรที่ 13/2556, คำขอประทานบัตรที่ 14/2556, คำขอประทานบัตรที่ 15/2556, คำขอประทานบัตรที่ 16/2556 และคำขอประทานบัตรที่ 17/2556 และประทานบัตรที่ 27340/14390 ประทานบัตรที่ 27341/14391 และประทานบัตรที่ 27348/14392 ของบริษัท ทีพีโอ โพลีน จำกัด (มหาชน) ระหว่างเดือนมกราคม-มิถุนายน พ.ศ. 2568

ตารางที่ 3-25      ผลการติดตามตรวจสอบความสั่นสะเทือน บริเวณวัดชนพัฒนาราม (วัดถ้ำสะพานหิน)

ระหว่างเดือนมกราคม-มิถุนายน พ.ศ. 2568

โครงการเมืองแร่หินอุตสาหกรรมชนิดหินปูน เพื่ออุตสาหกรรมปูนซีเมนต์ สำหรับแปลงคำขอประทานบัตรที่ 12/2556 ร่วมแผนผังโครงการทำเหมืองเดียวกันกับคำขอประทานบัตรที่ 13/2556, คำขอประทานบัตรที่ 14/2556, คำขอประทานบัตรที่ 15/2556, คำขอประทานบัตรที่ 16/2556 และคำขอประทานบัตรที่ 17/2556 และประทานบัตรที่ 27340/14390 ประทานบัตรที่ 27341/14391 และประทานบัตรที่ 27348/14392 ของบริษัท ทีพีโอ โพลีน จำกัด (มหาชน)

จัดทำรายงานโดย บริษัท ยูโนเด็ค แอนนาลิสต์ แอนด์ เอ็นจิเนียริง คอนซัลแตนท์ จำกัด

ช่วงเวลาตรวจวัด ระหว่างเดือนมกราคม-มิถุนายน พ.ศ. 2568

เวลาติดตามตรวจสอบ	Trigger	ผลการติดตามตรวจสอบ														
		บริเวณวัดชนพัฒนาราม (วัดถ้ำสะพานหิน)														
		แนวแกนนอน										แนวแกนตั้ง				
		แกน X					แกน Y					แกน Z				
		ความเร็วของอนุภาค	ความถี่	การจัด	มาตรฐาน <sup>1/</sup>		ความเร็วของอนุภาค	ความถี่	การจัด	มาตรฐาน <sup>1/</sup>		ความเร็วของอนุภาค	ความถี่	การจัด	มาตรฐาน <sup>1/</sup>	
					ความเร็วของอนุภาค	การจัด				ความเร็วของอนุภาค	การจัด				ความเร็วของอนุภาค	การจัด
7 ม.ค. 68	-	<0.150	Not Applicable <sup>2/</sup>	-	-	-	<0.150	Not Applicable <sup>2/</sup>	-	-	-	<0.150	Not Applicable <sup>2/</sup>	-	-	-
3 ก.พ. 68	-	<0.150	Not Applicable <sup>2/</sup>	-	-	-	<0.150	Not Applicable <sup>2/</sup>	-	-	-	<0.150	Not Applicable <sup>2/</sup>	-	-	-
4 มี.ค. 68	-	<0.150	Not Applicable <sup>2/</sup>	-	-	-	<0.150	Not Applicable <sup>2/</sup>	-	-	-	<0.150	Not Applicable <sup>2/</sup>	-	-	-
2 เม.ย. 68	-	<0.150	Not Applicable <sup>2/</sup>	-	-	-	<0.150	Not Applicable <sup>2/</sup>	-	-	-	<0.150	Not Applicable <sup>2/</sup>	-	-	-
13 พ.ค. 68	-	<0.150	Not Applicable <sup>2/</sup>	-	-	-	<0.150	Not Applicable <sup>2/</sup>	-	-	-	<0.150	Not Applicable <sup>2/</sup>	-	-	-
17 มิ.ย. 68	-	<0.150	Not Applicable <sup>2/</sup>	-	-	-	<0.150	Not Applicable <sup>2/</sup>	-	-	-	<0.150	Not Applicable <sup>2/</sup>	-	-	-
หน่วย		มิลลิเมตร/วินาที	เฮิรตซ์	มิลลิเมตร	มิลลิเมตร/วินาที	มิลลิเมตร	มิลลิเมตร/วินาที	เฮิรตซ์	มิลลิเมตร	มิลลิเมตร/วินาที	มิลลิเมตร	มิลลิเมตร/วินาที	เฮิรตซ์	มิลลิเมตร	มิลลิเมตร/วินาที	มิลลิเมตร

หมายเหตุ : <sup>1/</sup> มาตรฐานตามประกาศกระทรวงทรัพยากรธรรมชาติและสิ่งแวดล้อม เรื่อง กำหนดมาตรฐานควบคุมระดับเสียงและความสั่นสะเทือนจากการทำเหมืองหิน ประกาศในราชกิจจานุเบกษา เล่ม 122 ตอนที่ 125 ง วันที่ 29 ธันวาคม พ.ศ. 2548

<sup>2/</sup> เกิดความถี่คลื่นไม่ต่อเนื่อง

ชื่อผู้ตรวจวัด/บริษัท : บริษัท ยูโนเด็ค แอนนาลิสต์ แอนด์ เอ็นจิเนียริง คอนซัลแตนท์ จำกัด

ชื่อผู้บันทึก : นายไพรัตน์ กำเนิดรักษา นายชินนทร์ พานแก้ว และนายอาทิตย์ อุดมผล

ชื่อบริษัทผู้ตรวจวัดและวิเคราะห์ตัวอย่าง : บริษัท ยูโนเด็ค แอนนาลิสต์ แอนด์ เอ็นจิเนียริง คอนซัลแตนท์ จำกัด

ชื่อผู้วิเคราะห์ : นายศิลา บรรจงใจรักษ์

เบอร์โทรศัพท์ : 0 2763 2828

โครงการเมืองแร่หินอุตสาหกรรมชนิดหินปูน เพื่ออุตสาหกรรมปูนซีเมนต์ สำหรับแปลงคำขอประทานบัตรที่ 12/2556 ร่วมแผนผังโครงการทำเหมืองเดียวกันกับคำขอประทานบัตรที่ 13/2556, คำขอประทานบัตรที่ 14/2556, คำขอประทานบัตรที่ 15/2556, คำขอประทานบัตรที่ 16/2556 และคำขอประทานบัตรที่ 17/2556 และประทานบัตรที่ 27340/14390 ประทานบัตรที่ 27341/14391 และประทานบัตรที่ 27348/14392 ของบริษัท ทีพีโอ โพลีน จำกัด (มหาชน) ระหว่างเดือนมกราคม-มิถุนายน พ.ศ. 2568

ตารางที่ 3-26 ผลการติดตามตรวจสอบความสั่นสะเทือน บริเวณวัดพุทธรนิมิตรระหว่างเดือนมกราคม-มิถุนายน พ.ศ. 2568

โครงการเมืองแร่หินอุตสาหกรรมชนิดหินปูน เพื่ออุตสาหกรรมปูนซีเมนต์ สำหรับแปลงคำขอประทานบัตรที่ 12/2556 ร่วมแผนผังโครงการทำเหมืองเดียวกันกับคำขอประทานบัตรที่ 13/2556, คำขอประทานบัตรที่ 14/2556, คำขอประทานบัตรที่ 15/2556, คำขอประทานบัตรที่ 16/2556 และคำขอประทานบัตรที่ 17/2556 และประทานบัตรที่ 27340/14390 ประทานบัตรที่ 27341/14391 และประทานบัตรที่ 27348/14392 ของบริษัท ทีพีโอ โพลีน จำกัด (มหาชน)

จัดทำรายงานโดย บริษัท ยูโนเด็ค แอนนาลิสต์ แอนด์ เอ็นจิเนียริง คอนซัลแตนท์ จำกัด

ช่วงเวลาตรวจวัด ระหว่างเดือนมกราคม-มิถุนายน พ.ศ. 2568

เวลาติดตามตรวจสอบ	Trigger	ผลการติดตามตรวจสอบ														
		บริเวณวัดพุทธรนิมิตร														
		แนวแกนนอน										แนวแกนตั้ง				
		แกน X					แกน Y					แกน Z				
		ความเร็วของอนุภาค	ความถี่	การจัด	มาตรฐาน <sup>1/</sup>		ความเร็วของอนุภาค	ความถี่	การจัด	มาตรฐาน <sup>1/</sup>		ความเร็วของอนุภาค	ความถี่	การจัด	มาตรฐาน <sup>1/</sup>	
					ความเร็วของอนุภาค	การจัด				ความเร็วของอนุภาค	การจัด				ความเร็วของอนุภาค	การจัด
7 ม.ค. 68	-	<0.150	Not Applicable <sup>2/</sup>	-	-	-	<0.150	Not Applicable <sup>2/</sup>	-	-	-	<0.150	Not Applicable <sup>2/</sup>	-	-	-
3 ก.พ. 68	-	<0.150	Not Applicable <sup>2/</sup>	-	-	-	<0.150	Not Applicable <sup>2/</sup>	-	-	-	<0.150	Not Applicable <sup>2/</sup>	-	-	-
4 มี.ค. 68	-	<0.150	Not Applicable <sup>2/</sup>	-	-	-	<0.150	Not Applicable <sup>2/</sup>	-	-	-	<0.150	Not Applicable <sup>2/</sup>	-	-	-
2 เม.ย. 68	-	<0.150	Not Applicable <sup>2/</sup>	-	-	-	<0.150	Not Applicable <sup>2/</sup>	-	-	-	<0.150	Not Applicable <sup>2/</sup>	-	-	-
13 พ.ค. 68	-	<0.150	Not Applicable <sup>2/</sup>	-	-	-	<0.150	Not Applicable <sup>2/</sup>	-	-	-	<0.150	Not Applicable <sup>2/</sup>	-	-	-
17 มิ.ย. 68	-	<0.150	Not Applicable <sup>2/</sup>	-	-	-	<0.150	Not Applicable <sup>2/</sup>	-	-	-	<0.150	Not Applicable <sup>2/</sup>	-	-	-
หน่วย		มิลลิเมตร/วินาที	เฮิรตซ์	มิลลิเมตร	มิลลิเมตร/วินาที	มิลลิเมตร	มิลลิเมตร/วินาที	เฮิรตซ์	มิลลิเมตร	มิลลิเมตร/วินาที	มิลลิเมตร	มิลลิเมตร/วินาที	เฮิรตซ์	มิลลิเมตร	มิลลิเมตร/วินาที	มิลลิเมตร

หมายเหตุ : <sup>1/</sup> มาตรฐานตามประกาศกระทรวงทรัพยากรธรรมชาติและสิ่งแวดล้อม เรื่อง กำหนดมาตรฐานควบคุมระดับเสียงและความสั่นสะเทือนจากการทำเหมืองหิน ประกาศในราชกิจจานุเบกษา เล่ม 122 ตอนที่ 125 ง วันที่ 29 ธันวาคม พ.ศ. 2548

<sup>2/</sup> เกิดความถี่คลื่นไม่ต่อเนื่อง

ชื่อผู้ตรวจวัด/บริษัท : บริษัท ยูโนเด็ค แอนนาลิสต์ แอนด์ เอ็นจิเนียริง คอนซัลแตนท์ จำกัด

ชื่อผู้บันทึก : นายนพดล เนียมนิยม นายไพรัตน์ กำเนิดรักษา และนายอัษฎาวุธ ยนศิริ

ชื่อบริษัทผู้ตรวจวัดและวิเคราะห์ตัวอย่าง : บริษัท ยูโนเด็ค แอนนาลิสต์ แอนด์ เอ็นจิเนียริง คอนซัลแตนท์ จำกัด

ชื่อผู้วิเคราะห์ : นายศิลา บรรจงไกรรักษ์

เบอร์โทรศัพท์ : 0 2763 2828

โครงการเหมืองแร่หินอุตสาหกรรมชนิดหินปูน เพื่ออุตสาหกรรมปูนซีเมนต์ สำหรับแปลงคำขอประทานบัตรที่ 12/2556 ร่วมแผนผังโครงการทำเหมืองเดียวกันกับ

คำขอประทานบัตรที่ 13/2556, คำขอประทานบัตรที่ 14/2556, คำขอประทานบัตรที่ 15/2556, คำขอประทานบัตรที่ 16/2556 และคำขอประทานบัตรที่ 17/2556

และประทานบัตรที่ 27340/14390 ประทานบัตรที่ 27341/14391 และประทานบัตรที่ 27348/14392

ของบริษัท ทีพีโอ โพลีน จำกัด (มหาชน) ระหว่างเดือนมกราคม-มิถุนายน พ.ศ. 2568

ตารางที่ 3-27 ผลการติดตามตรวจสอบความสั่นสะเทือน บริเวณวัดชัยบอน

ระหว่างเดือนมกราคม-มิถุนายน พ.ศ. 2568

โครงการเหมืองแร่หินอุตสาหกรรมชนิดหินปูน เพื่ออุตสาหกรรมปูนซีเมนต์ สำหรับแปลงคำขอประทานบัตรที่ 12/2556 ร่วมแผนผังโครงการทำเหมืองเดียวกันกับคำขอประทานบัตรที่ 13/2556, คำขอประทานบัตรที่ 14/2556, คำขอประทานบัตรที่ 15/2556,

คำขอประทานบัตรที่ 16/2556 และคำขอประทานบัตรที่ 17/2556 และประทานบัตรที่ 27340/14390 ประทานบัตรที่ 27341/14391 และประทานบัตรที่ 27348/14392 ของบริษัท ทีพีโอ โพลีน จำกัด (มหาชน)

จัดทำรายงานโดย บริษัท ยูไนเต็ด แอนนาลิสต์ แอนด์ เอ็นจิเนียริง คอนซัลแตนท์ จำกัด

ช่วงเวลาตรวจวัด ระหว่างเดือนมกราคม-มิถุนายน พ.ศ. 2568

เวลาติดตาม ตรวจสอบ	Trigger	ผลการติดตามตรวจสอบ														
		บริเวณวัดชัยบอน														
		แนวแกนนอน										แนวแกนตั้ง				
		แกน X					แกน Y					แกน Z				
		ความเร็ว ของอนุภาค	ความถี่	การจัด	มาตรฐาน <sup>1/</sup>		ความเร็ว ของอนุภาค	ความถี่	การจัด	มาตรฐาน <sup>1/</sup>		ความเร็ว ของอนุภาค	ความถี่	การจัด	มาตรฐาน <sup>1/</sup>	
					ความเร็ว ของอนุภาค	การจัด				ความเร็ว ของอนุภาค	การจัด				ความเร็ว ของอนุภาค	การจัด
7 ม.ค. 68	-	<0.150	Not Applicable <sup>2/</sup>	-	-	-	<0.150	Not Applicable <sup>2/</sup>	-	-	-	<0.150	Not Applicable <sup>2/</sup>	-	-	-
3 ก.พ. 68	-	<0.150	Not Applicable <sup>2/</sup>	-	-	-	<0.150	Not Applicable <sup>2/</sup>	-	-	-	<0.150	Not Applicable <sup>2/</sup>	-	-	-
4 มี.ค. 68	-	<0.150	Not Applicable <sup>2/</sup>	-	-	-	<0.150	Not Applicable <sup>2/</sup>	-	-	-	<0.150	Not Applicable <sup>2/</sup>	-	-	-
2 เม.ย. 68	-	<0.150	Not Applicable <sup>2/</sup>	-	-	-	<0.150	Not Applicable <sup>2/</sup>	-	-	-	<0.150	Not Applicable <sup>2/</sup>	-	-	-
13 พ.ค. 68	-	<0.150	Not Applicable <sup>2/</sup>	-	-	-	<0.150	Not Applicable <sup>2/</sup>	-	-	-	<0.150	Not Applicable <sup>2/</sup>	-	-	-
17 มิ.ย. 68	-	<0.150	Not Applicable <sup>2/</sup>	-	-	-	<0.150	Not Applicable <sup>2/</sup>	-	-	-	<0.150	Not Applicable <sup>2/</sup>	-	-	-
หน่วย		มิลลิเมตร/วินาที	เฮิรตซ์	มิลลิเมตร	มิลลิเมตร/วินาที	มิลลิเมตร	มิลลิเมตร/วินาที	เฮิรตซ์	มิลลิเมตร	มิลลิเมตร/วินาที	มิลลิเมตร	มิลลิเมตร/วินาที	เฮิรตซ์	มิลลิเมตร	มิลลิเมตร/วินาที	มิลลิเมตร

หมายเหตุ : <sup>1/</sup> มาตรฐานตามประกาศกระทรวงทรัพยากรธรรมชาติและสิ่งแวดล้อม เรื่อง กำหนดมาตรฐานควบคุมระดับเสียงและความสั่นสะเทือนจากการทำเหมืองหิน ประกาศในราชกิจจานุเบกษา เล่ม 122 ตอนที่ 125 ง วันที่ 29 ธันวาคม พ.ศ. 2548

<sup>2/</sup> เกิดความถี่คลื่นไม่ต่อเนื่อง

ชื่อผู้ตรวจวัด/บริษัท : บริษัท ยูไนเต็ด แอนนาลิสต์ แอนด์ เอ็นจิเนียริง คอนซัลแตนท์ จำกัด

ชื่อผู้บันทึก : นายนพดล เนียมนิยม นายไพรัตน์ กำเนิดรักษา นายชนินทร์ พานแก้ว นายอัษฎาวุธ ยนศิริ และนายอาทิตย์ อุดมผล

ชื่อบริษัทผู้ตรวจวัดและวิเคราะห์ตัวอย่าง : บริษัท ยูไนเต็ด แอนนาลิสต์ แอนด์ เอ็นจิเนียริง คอนซัลแตนท์ จำกัด

ชื่อผู้วิเคราะห์ : นายศิลา บรรจงใจรักษ์

เบอร์โทรศัพท์ : 0 2763 2828

โครงการเหมืองแร่หินอุตสาหกรรมชนิดหินปูน เพื่ออุตสาหกรรมปูนซีเมนต์ สำหรับแปลงคำขอประทานบัตรที่ 12/2556 ร่วมแผนผังโครงการทำเหมืองเดียวกันกับคำขอประทานบัตรที่ 13/2556, คำขอประทานบัตรที่ 14/2556, คำขอประทานบัตรที่ 15/2556, คำขอประทานบัตรที่ 16/2556 และคำขอประทานบัตรที่ 17/2556 และประทานบัตรที่ 27340/14390 ประทานบัตรที่ 27341/14391 และประทานบัตรที่ 27348/14392 ของบริษัท ทีพีโอ โพลีน จำกัด (มหาชน) ระหว่างเดือนมกราคม-มิถุนายน พ.ศ. 2568

### 3.2.4 ผลการติดตามตรวจสอบคุณภาพน้ำผิวดิน

การติดตามตรวจสอบคุณภาพน้ำผิวดิน บริษัท ทีพีโอ โพลีน จำกัด (มหาชน) ระหว่างเดือนมกราคม-มิถุนายน พ.ศ. 2568 โครงการเหมืองแร่หินอุตสาหกรรมชนิดหินปูน เพื่ออุตสาหกรรมปูนซีเมนต์ สำหรับแปลงคำขอประทานบัตรที่ 12/2556 ร่วมแผนผังโครงการทำเหมืองเดียวกันกับคำขอประทานบัตรที่ 13/2556, คำขอประทานบัตรที่ 14/2556, คำขอประทานบัตรที่ 15/2556, คำขอประทานบัตรที่ 16/2556 และคำขอประทานบัตรที่ 17/2556 และประทานบัตรที่ 27340/14390 ประทานบัตรที่ 27341/14391 และประทานบัตรที่ 27348/14392 จำนวน 2 จุด ได้แก่ บริเวณบ่อรับน้ำโครงการบ่อที่ 2 และบ่อรับน้ำโครงการบ่อที่ 4 เมื่อวันที่ 23 เมษายน พ.ศ. 2568 พบว่าดัชนีที่ติดตามตรวจสอบมีค่าอยู่ในมาตรฐานตามประกาศคณะกรรมการสิ่งแวดล้อมแห่งชาติ ฉบับที่ 8 (พ.ศ. 2537) เรื่อง กำหนดมาตรฐานคุณภาพน้ำในแหล่งน้ำผิวดิน ประกาศในราชกิจจานุเบกษา เล่ม 111 ตอนที่ 16 ง ลงวันที่ 24 กุมภาพันธ์ พ.ศ. 2537 โดยสรุปผลได้ดังตารางที่ 3-28 ถึงตารางที่ 3-29

โครงการเหมืองแร่หินอุตสาหกรรมชนิดหินปูน เพื่ออุตสาหกรรมปูนซีเมนต์ สำหรับแปลงคำขอประทานบัตรที่ 12/2556 ร่วมแผนผังโครงการทำเหมืองเดียวกันกับคำขอประทานบัตรที่ 13/2556, คำขอประทานบัตรที่ 14/2556, คำขอประทานบัตรที่ 15/2556, คำขอประทานบัตรที่ 16/2556 และคำขอประทานบัตรที่ 17/2556 และประทานบัตรที่ 27340/14390 ประทานบัตรที่ 27341/14391 และประทานบัตรที่ 27348/14392 ของบริษัท ทีพีโอ โพลีน จำกัด (มหาชน) ระหว่างเดือนมกราคม-มิถุนายน พ.ศ. 2568

### ตารางที่ 3-28 ผลการตรวจวิเคราะห์คุณภาพน้ำผิวดิน บริเวณบ่อรับน้ำโครงการบ่อที่ 2 วันที่ 23 เมษายน พ.ศ. 2568

โครงการเหมืองแร่หินอุตสาหกรรมชนิดหินปูน เพื่ออุตสาหกรรมปูนซีเมนต์ สำหรับแปลงคำขอประทานบัตรที่ 12/2556 ร่วมแผนผังโครงการทำเหมืองเดียวกันกับคำขอประทานบัตรที่ 13/2556, คำขอประทานบัตรที่ 14/2556, คำขอประทานบัตรที่ 15/2556, คำขอประทานบัตรที่ 16/2556 และคำขอประทานบัตรที่ 17/2556 และประทานบัตรที่ 27340/14390 ประทานบัตรที่ 27341/14391 และประทานบัตรที่ 27348/14392 ของบริษัท ทีพีโอ โพลีน จำกัด (มหาชน)

จัดทำรายงานโดย บริษัท ยูโนเต็ด แอนนาลิสต์ แอนด์ เอ็นจิเนียริง คอนซัลแตนท์ จำกัด

ช่วงเวลาตรวจวัด วันที่ 23 เมษายน พ.ศ. 2568

ดัชนีคุณภาพน้ำ	หน่วย	ผลการติดตามตรวจสอบ	มาตรฐาน <sup>1/</sup>
		บ่อรับน้ำโครงการบ่อที่ 2	
		23 เม.ย. 68	
pH	-	9.0	5.0-9.0
Temperature	°C	36.0	๘/
Turbidity	NTU	50	-
Total Suspended Solids	mg/L	76.5	-
Total Dissolved Solids	mg/L	579	-
Total Hardness	mg/L CaCO <sub>3</sub>	151	-
Sulphate	mg/L SO <sub>4</sub> <sup>2-</sup>	106	-
Arsenic	mg/L As	ND (<0.0003)	≤ 0.01
Cadmium	mg/L Cd	ND (<0.003)	≤ 0.005*, ≤ 0.05**
Iron	mg/L Fe	0.140	-
Lead	mg/L Pb	<LOQ	≤ 0.05
Water's Colour/Turbid	-	สีเขียว/ขุ่น	-
Sediment	-	สีเขียว	-

หมายเหตุ : <sup>1/</sup> มาตรฐานคุณภาพน้ำในแหล่งน้ำผิวดิน ประเภทที่ 3 ตามประกาศคณะกรรมการสิ่งแวดล้อมแห่งชาติ ฉบับที่ 8 (พ.ศ.2537) เรื่อง กำหนดมาตรฐานคุณภาพน้ำในแหล่งน้ำผิวดิน ประกาศในราชกิจจานุเบกษา เล่ม 111 ตอนที่ 16 ง วันที่ 24 กุมภาพันธ์ พ.ศ. 2537

<sup>๘/</sup> อุณหภูมิ (Temperature) ไม่สูงกว่าอุณหภูมิตามธรรมชาติเกิน 3 องศาเซลเซียส

\* แคดเมียมในน้ำที่มีความกระด้างในรูปของ CaCO<sub>3</sub> ไม่เกินกว่า 100 mg/L

\*\* แคดเมียมในน้ำที่มีความกระด้างในรูปของ CaCO<sub>3</sub> เกินกว่า 100 mg/L

ND : Non-detectable

Limit of Quantitation (Lead > 0.007 and <0.100 mg/L)

ผู้เก็บตัวอย่าง/ผู้บันทึก : นายกฤษณพงษ์ นามทิพย์

ผู้วิเคราะห์ : นางสาวนภาพร ชื่นนุกข์

ผู้ตรวจสอบ/ผู้ควบคุม : นายภูษงค์ พานิชเลิศอำไพ

บริษัทผู้ตรวจวิเคราะห์ : บริษัท ยูโนเต็ด แอนนาลิสต์ แอนด์ เอ็นจิเนียริง คอนซัลแตนท์ จำกัด

เบอร์โทรศัพท์ : 0 2763 2828

โครงการเหมืองแร่หินอุตสาหกรรมชนิดหินปูน เพื่ออุตสาหกรรมปูนซีเมนต์ สำหรับแปลงคำขอประทานบัตรที่ 12/2556 ร่วมแผนผังโครงการทำเหมืองเดียวกันกับคำขอประทานบัตรที่ 13/2556, คำขอประทานบัตรที่ 14/2556, คำขอประทานบัตรที่ 15/2556, คำขอประทานบัตรที่ 16/2556 และคำขอประทานบัตรที่ 17/2556 และประทานบัตรที่ 27340/14390 ประทานบัตรที่ 27341/14391 และประทานบัตรที่ 27348/14392 ของบริษัท ทีพีโอ โพลีน จำกัด (มหาชน) ระหว่างเดือนมกราคม-มิถุนายน พ.ศ. 2568

### ตารางที่ 3-29 ผลการตรวจวิเคราะห์คุณภาพน้ำผิวดิน บริเวณบ่อรับน้ำโครงการบ่อที่ 4 วันที่ 23 เมษายน พ.ศ. 2568

โครงการเหมืองแร่หินอุตสาหกรรมชนิดหินปูน เพื่ออุตสาหกรรมปูนซีเมนต์ สำหรับแปลงคำขอประทานบัตรที่ 12/2556  
ร่วมแผนผังโครงการทำเหมืองเดียวกันกับคำขอประทานบัตรที่ 13/2556, คำขอประทานบัตรที่ 14/2556, คำขอประทานบัตรที่ 15/2556,  
คำขอประทานบัตรที่ 16/2556 และคำขอประทานบัตรที่ 17/2556 และประทานบัตรที่ 27340/14390 ประทานบัตรที่ 27341/14391  
และประทานบัตรที่ 27348/14392 ของบริษัท ทีพีโอ โพลีน จำกัด (มหาชน)  
จัดทำรายงานโดย บริษัท ยูโนเต็ด แอนนาลิสต์ แอนด์ เอ็นจิเนียริง คอนซัลแตนท์ จำกัด  
ช่วงเวลาตรวจวัด วันที่ 23 เมษายน พ.ศ. 2568

ดัชนีคุณภาพน้ำ	หน่วย	ผลการติดตามตรวจสอบ	มาตรฐาน <sup>1/</sup>
		บ่อรับน้ำโครงการบ่อที่ 4	
		23 เม.ย. 68	
pH	-	8.7	5.0-9.0
Temperature	°C	34.5	๘/
Turbidity	NTU	26	-
Total Suspended Solids	mg/L	36.9	-
Total Dissolved Solids	mg/L	722	-
Total Hardness	mg/L CaCO <sub>3</sub>	258	-
Sulphate	mg/L SO <sub>4</sub> <sup>2-</sup>	213	-
Arsenic	mg/L As	ND (<0.0003)	≤ 0.01
Cadmium	mg/L Cd	ND (<0.003)	≤ 0.005*, ≤ 0.05**
Iron	mg/L Fe	0.257	-
Lead	mg/L Pb	ND (<0.007)	≤ 0.05
Water's Colour/Turbid	-	สีเหลือง/ขุ่น	-
Sediment	-	สีน้ำตาล	-

หมายเหตุ : <sup>1/</sup> มาตรฐานคุณภาพน้ำในแหล่งน้ำผิวดิน ประเภทที่ 3 ตามประกาศคณะกรรมการสิ่งแวดล้อมแห่งชาติ ฉบับที่ 8 (พ.ศ.2537)  
เรื่อง กำหนดมาตรฐานคุณภาพน้ำในแหล่งน้ำผิวดิน ประกาศในราชกิจจานุเบกษา เล่ม 111 ตอนที่ 16 ง วันที่ 24 กุมภาพันธ์ พ.ศ. 2537

<sup>๘/</sup> อุณหภูมิ (Temperature) ไม่สูงกว่าอุณหภูมิตามธรรมชาติเกิน 3 องศาเซลเซียส

\* แคดเมียมในน้ำที่มีความกระด้างในรูปของ CaCO<sub>3</sub> ไม่เกินกว่า 100 mg/L

\*\* แคดเมียมในน้ำที่มีความกระด้างในรูปของ CaCO<sub>3</sub> เกินกว่า 100 mg/L

ND : Non-detectable

ผู้เก็บตัวอย่าง/ผู้บันทึก : นายฤชณพงษ์ นามทิพย์  
ผู้วิเคราะห์ : นางสาวนภาพร ชื่นนุกข์ม  
ผู้ตรวจสอบ/ผู้ควบคุม : นายฤชงค์ พานิชเลิศอำไพ  
บริษัทผู้ตรวจวิเคราะห์ : บริษัท ยูโนเต็ด แอนนาลิสต์ แอนด์ เอ็นจิเนียริง คอนซัลแตนท์ จำกัด  
เบอร์โทรศัพท์ : 0 2763 2828

โครงการเหมืองแร่หินอุตสาหกรรมชนิดหินปูน เพื่ออุตสาหกรรมปูนซีเมนต์ สำหรับแปลงคำขอประทานบัตรที่ 12/2556 ร่วมแผนผังโครงการทำเหมืองเดียวกันกับคำขอประทานบัตรที่ 13/2556, คำขอประทานบัตรที่ 14/2556, คำขอประทานบัตรที่ 15/2556, คำขอประทานบัตรที่ 16/2556 และคำขอประทานบัตรที่ 17/2556 และประทานบัตรที่ 27340/14390 ประทานบัตรที่ 27341/14391 และประทานบัตรที่ 27348/14392 ของบริษัท ทีพีโอ โพลีน จำกัด (มหาชน) ระหว่างเดือนมกราคม-มิถุนายน พ.ศ. 2568

### 3.2.5 ผลการติดตามตรวจสอบคุณภาพน้ำใต้ดิน

การติดตามตรวจสอบคุณภาพน้ำใต้ดิน บริษัท ทีพีโอ โพลีน จำกัด (มหาชน) ระหว่างเดือนมกราคม-มิถุนายน พ.ศ. 2568 โครงการเหมืองแร่หินอุตสาหกรรมชนิดหินปูน เพื่ออุตสาหกรรมปูนซีเมนต์ สำหรับแปลงคำขอประทานบัตรที่ 12/2556 ร่วมแผนผังโครงการทำเหมืองเดียวกันกับคำขอประทานบัตรที่ 13/2556, คำขอประทานบัตรที่ 14/2556, คำขอประทานบัตรที่ 15/2556, คำขอประทานบัตรที่ 16/2556 และคำขอประทานบัตรที่ 17/2556 และประทานบัตรที่ 27340/14390 ประทานบัตรที่ 27341/14391 และประทานบัตรที่ 27348/14392 จำนวน 3 จุด ได้แก่บริเวณน้ำบาดาลบ้านหินลับ น้ำบาดาลวัดหินลับ และน้ำบาดาลบ้านซับบอน เมื่อวันที่ 23 เมษายน พ.ศ. 2568 พบว่าดัชนีคุณภาพน้ำใต้ดินที่ติดตามตรวจสอบส่วนใหญ่มีค่าอยู่ในเกณฑ์กำหนดที่เหมาะสม เมื่อเปรียบเทียบกับค่ามาตรฐานน้ำบาดาลที่ใช้บริโภคได้ตามประกาศกระทรวงทรัพยากรธรรมชาติและสิ่งแวดล้อม เรื่อง กำหนดหลักเกณฑ์ และมาตรการในทางวิชาการสำหรับการป้องกันด้านสาธารณสุขและการป้องกันในเรื่องสิ่งแวดล้อมเป็นพิษ พ.ศ. 2551 (24 มีนาคม พ.ศ. 2551) ประกาศในราชกิจจานุเบกษา เล่ม 125 ตอนพิเศษ 58 ง วันที่ 21 พฤษภาคม พ.ศ. 2551 โดยสรุปผลได้ดังตารางที่ 3-30 ถึงตารางที่ 3-32



โครงการเหมืองแร่หินอุตสาหกรรมชนิดหินปูน เพื่ออุตสาหกรรมปูนซีเมนต์ สำหรับแปลงคำขอประทานบัตรที่ 12/2556 ร่วมแผนผังโครงการทำเหมืองเดียวกันกับคำขอประทานบัตรที่ 13/2556, คำขอประทานบัตรที่ 14/2556, คำขอประทานบัตรที่ 15/2556, คำขอประทานบัตรที่ 16/2556 และคำขอประทานบัตรที่ 17/2556 และประทานบัตรที่ 27340/14390 ประทานบัตรที่ 27341/14391 และประทานบัตรที่ 27348/14392 ของบริษัท ทีพีโอ โพลีน จำกัด (มหาชน) ระหว่างเดือนมกราคม-มิถุนายน พ.ศ. 2568

**ตารางที่ 3-30 ผลการตรวจวิเคราะห์คุณภาพน้ำใต้ดิน บริเวณน้ำบาดาลบ้านหินลับ**  
**วันที่ 23 เมษายน พ.ศ. 2568**

โครงการเหมืองแร่หินอุตสาหกรรมชนิดหินปูน เพื่ออุตสาหกรรมปูนซีเมนต์ สำหรับแปลงคำขอประทานบัตรที่ 12/2556 ร่วมแผนผังโครงการทำเหมืองเดียวกันกับคำขอประทานบัตรที่ 13/2556, คำขอประทานบัตรที่ 14/2556, คำขอประทานบัตรที่ 15/2556, คำขอประทานบัตรที่ 16/2556 และคำขอประทานบัตรที่ 17/2556 และประทานบัตรที่ 27340/14390 ประทานบัตรที่ 27341/14391 และประทานบัตรที่ 27348/14392 ของบริษัท ทีพีโอ โพลีน จำกัด (มหาชน)  
จัดทำรายงานโดย บริษัท ยูไนเต็ด แอนนาลิสต์ แอนด์ เอ็นจิเนียริง คอนซัลแตนท์ จำกัด  
ช่วงเวลาตรวจวัด วันที่ 23 เมษายน พ.ศ. 2568

ดัชนีคุณภาพน้ำ	หน่วย	ผลการติดตามตรวจสอบ	มาตรฐาน <sup>1/</sup>	
		น้ำบาดาลบ้านหินลับ	เกณฑ์กำหนดที่เหมาะสม	เกณฑ์อนุโลมสูงสุด
		23 เม.ย. 68		
pH	-	7.1	7.0-8.5	6.5-9.2
Temperature	°C	29.6	-	-
Turbidity	NTU	0.6	≤5	≤20
Total Suspended Solids	mg/L	<5.0	-	-
Total Dissolved Solids	mg/L	590	≤600	≤1,200
Total Hardness	mg/L CaCO <sub>3</sub>	484	≤300	≤500
Sulphate	mg/L	67.0	≤200	≤250
Arsenic	mg/L As	ND (0.0003)	ต้องไม่มี	≤0.05
Total Iron	mg/L Fe	0.169	≤0.5	≤1.0
Cadmium	mg/L Cd	ND (0.003)	ต้องไม่มี	≤0.01
Lead	mg/L Pb	ND (0.007)	ต้องไม่มี	≤0.05
Water's Colour/Turbid	-	ไม่มีสี/ใส	-	-
Sediment	-	น้ำตล	-	-

หมายเหตุ : <sup>1/</sup> มาตรฐานตามประกาศกระทรวงทรัพยากรธรรมชาติและสิ่งแวดล้อม เรื่อง กำหนดหลักเกณฑ์ และมาตรการในทางวิชาการสำหรับการป้องกันด้านสาธารณสุขและการป้องกันในเรื่องสิ่งแวดล้อมเป็นพิษ พ.ศ. 2551 (24 มีนาคม พ.ศ. 2551) ประกาศในราชกิจจานุเบกษา เล่ม 125 ตอนพิเศษ 58 ง วันที่ 21 พฤษภาคม พ.ศ. 2551

ND : Non-detectable

ผู้เก็บตัวอย่าง/ผู้บันทึก : นายโชคชัย พุ่มไสว  
ผู้วิเคราะห์ : นางสาวนภาพร ชื่นนุกชุม  
ผู้ตรวจสอบ/ผู้ควบคุม : นายภูซงค์ พาณิชเลิศอำไพ  
บริษัทผู้ตรวจวิเคราะห์ : บริษัท ยูไนเต็ด แอนนาลิสต์ แอนด์ เอ็นจิเนียริง คอนซัลแตนท์ จำกัด  
เบอร์โทรศัพท์ : 0 2763 2828

โครงการเหมืองแร่หินอุตสาหกรรมชนิดหินปูน เพื่ออุตสาหกรรมปูนซีเมนต์ สำหรับแปลงคำขอประทานบัตรที่ 12/2556 ร่วมแผนผังโครงการทำเหมืองเดียวกันกับคำขอประทานบัตรที่ 13/2556, คำขอประทานบัตรที่ 14/2556, คำขอประทานบัตรที่ 15/2556, คำขอประทานบัตรที่ 16/2556 และคำขอประทานบัตรที่ 17/2556 และประทานบัตรที่ 27340/14390 ประทานบัตรที่ 27341/14391 และประทานบัตรที่ 27348/14392 ของบริษัท ทีพีโอ โพลีน จำกัด (มหาชน) ระหว่างเดือนมกราคม-มิถุนายน พ.ศ. 2568

**ตารางที่ 3-31 ผลการตรวจวิเคราะห์คุณภาพน้ำใต้ดิน บริเวณน้ำบาดาลวัดหินลับ**  
**วันที่ 23 เมษายน พ.ศ. 2568**

โครงการเหมืองแร่หินอุตสาหกรรมชนิดหินปูน เพื่ออุตสาหกรรมปูนซีเมนต์ สำหรับแปลงคำขอประทานบัตรที่ 12/2556 ร่วมแผนผังโครงการทำเหมืองเดียวกันกับคำขอประทานบัตรที่ 13/2556, คำขอประทานบัตรที่ 14/2556, คำขอประทานบัตรที่ 15/2556, คำขอประทานบัตรที่ 16/2556 และคำขอประทานบัตรที่ 17/2556 และประทานบัตรที่ 27340/14390 ประทานบัตรที่ 27341/14391 และประทานบัตรที่ 27348/14392 ของบริษัท ทีพีโอ โพลีน จำกัด (มหาชน)  
จัดทำรายงานโดย บริษัท ยูไนเต็ด แอนนาลิสต์ แอนด์ เอ็นจิเนียริง คอนซัลแตนท์ จำกัด  
ช่วงเวลาตรวจวัด วันที่ 23 เมษายน พ.ศ. 2568

ดัชนีคุณภาพน้ำ	หน่วย	ผลการติดตามตรวจสอบ	มาตรฐาน <sup>1/</sup>	
		น้ำบาดาลวัดหินลับ	เกณฑ์กำหนดที่เหมาะสม	เกณฑ์อนุโลมสูงสุด
		23 เม.ย. 68		
pH	-	7.2	7.0-8.5	6.5-9.2
Temperature	°C	31.2	-	-
Turbidity	NTU	2.7	≤5	≤20
Total Suspended Solids	mg/L	<5.0	-	-
Total Dissolved Solids	mg/L	602	≤600	≤1,200
Total Hardness	mg/L CaCO <sub>3</sub>	446	≤300	≤500
Sulphate	mg/L	84.0	≤200	≤250
Arsenic	mg/L As	ND (<0.0003)	ต้องไม่มี	≤0.05
Total Iron	mg/L Fe	0.057	≤0.5	≤1.0
Cadmium	mg/L Cd	ND (<0.003)	ต้องไม่มี	≤0.01
Lead	mg/L Pb	ND (<0.007)	ต้องไม่มี	≤0.05
Water's Colour/Turbid	-	ไม่มีสี/ใส	-	-
Sediment	-	-	-	-

หมายเหตุ : <sup>1/</sup> มาตรฐานตามประกาศกระทรวงทรัพยากรธรรมชาติและสิ่งแวดล้อม เรื่อง กำหนดหลักเกณฑ์ และมาตรการในทางวิชาการสำหรับการป้องกันด้านสาธารณสุขและการป้องกันในเรื่องสิ่งแวดล้อมเป็นพิษ พ.ศ. 2551 (24 มีนาคม พ.ศ. 2551) ประกาศในราชกิจจานุเบกษา เล่ม 125 ตอนพิเศษ 58 ง วันที่ 21 พฤษภาคม พ.ศ. 2551

ND : Non-detectable

ผู้เก็บตัวอย่าง/ผู้บันทึก : นายโชคชัย พุ่มไสว  
ผู้วิเคราะห์ : นางสาวนภาพร ชื่นนุกชุม  
ผู้ตรวจสอบ/ผู้ควบคุม : นายภูษงค์ พาณิชเลิศอำไพ  
บริษัทผู้ตรวจวิเคราะห์ : บริษัท ยูไนเต็ด แอนนาลิสต์ แอนด์ เอ็นจิเนียริง คอนซัลแตนท์ จำกัด  
เบอร์โทรศัพท์ : 0 2763 2828

โครงการเหมืองแร่หินอุตสาหกรรมชนิดหินปูน เพื่ออุตสาหกรรมปูนซีเมนต์ สำหรับแปลงคำขอประทานบัตรที่ 12/2556 ร่วมแผนผังโครงการทำเหมืองเดียวกันกับคำขอประทานบัตรที่ 13/2556, คำขอประทานบัตรที่ 14/2556, คำขอประทานบัตรที่ 15/2556, คำขอประทานบัตรที่ 16/2556 และคำขอประทานบัตรที่ 17/2556 และประทานบัตรที่ 27340/14390 ประทานบัตรที่ 27341/14391 และประทานบัตรที่ 27348/14392 ของบริษัท ทีพีโอ โพลีน จำกัด (มหาชน) ระหว่างเดือนมกราคม-มิถุนายน พ.ศ. 2568

**ตารางที่ 3-32 ผลการตรวจวิเคราะห์คุณภาพน้ำใต้ดิน บริเวณน้ำบาดาลบ้านขับบอน**  
**วันที่ 23 เมษายน พ.ศ. 2568**

โครงการเหมืองแร่หินอุตสาหกรรมชนิดหินปูน เพื่ออุตสาหกรรมปูนซีเมนต์ สำหรับแปลงคำขอประทานบัตรที่ 12/2556 ร่วมแผนผังโครงการทำเหมืองเดียวกันกับคำขอประทานบัตรที่ 13/2556, คำขอประทานบัตรที่ 14/2556, คำขอประทานบัตรที่ 15/2556, คำขอประทานบัตรที่ 16/2556 และคำขอประทานบัตรที่ 17/2556 และประทานบัตรที่ 27340/14390 ประทานบัตรที่ 27341/14391 และประทานบัตรที่ 27348/14392 ของบริษัท ทีพีโอ โพลีน จำกัด (มหาชน)  
จัดทำรายงานโดย บริษัท ยูไนเต็ด แอนนาลิสต์ แอนด์ เอ็นจิเนียริง คอนซัลแตนท์ จำกัด  
ช่วงเวลาตรวจวัด วันที่ 23 เมษายน พ.ศ. 2568

ดัชนีคุณภาพน้ำ	หน่วย	ผลการติดตามตรวจสอบ	มาตรฐาน <sup>1/</sup>	
		น้ำบาดาลบ้านขับบอน	เกณฑ์กำหนดที่เหมาะสม	เกณฑ์อนุโลมสูงสุด
		23 เม.ย. 68		
pH	-	7.1	7.0-8.5	6.5-9.2
Temperature	°C	32.1	-	-
Turbidity	NTU	8.3	≤5	≤20
Total Suspended Solids	mg/L	<5.0	-	-
Total Dissolved Solids	mg/L	827	≤600	≤1,200
Total Hardness	mg/L CaCO <sub>3</sub>	452	≤300	≤500
Sulphate	mg/L	189	≤200	≤250
Arsenic	mg/L As	0.0005	ต้องไม่มี	≤0.05
Total Iron	mg/L Fe	0.592	≤0.5	≤1.0
Cadmium	mg/L Cd	ND (<0.003)	ต้องไม่มี	≤0.01
Lead	mg/L Pb	ND (<0.007)	ต้องไม่มี	≤0.05
Water's Colour/Turbid	-	สีเหลือง/ใส	-	-
Sediment	-	น้ำตล	-	-

หมายเหตุ : <sup>1/</sup> มาตรฐานตามประกาศกระทรวงทรัพยากรธรรมชาติและสิ่งแวดล้อม เรื่อง กำหนดหลักเกณฑ์ และมาตรการในทางวิชาการสำหรับการป้องกันด้านสาธารณสุขและการป้องกันในเรื่องสิ่งแวดล้อมเป็นพิษ พ.ศ. 2551 (24 มีนาคม พ.ศ. 2551) ประกาศในราชกิจจานุเบกษา เล่ม 125 ตอนพิเศษ 58 ง วันที่ 21 พฤษภาคม พ.ศ. 2551

ND : Non-detectable

ผู้เก็บตัวอย่าง/ผู้บันทึก : นายกฤษณพงษ์ นามทิพย์  
ผู้วิเคราะห์ : นางสาวนภาพร ชื่นนุกชุม  
ผู้ตรวจสอบ/ผู้ควบคุม : นางสาวเบญจวรรณ วิริโยทัย  
บริษัทผู้ตรวจวิเคราะห์ : บริษัท ยูไนเต็ด แอนนาลิสต์ แอนด์ เอ็นจิเนียริง คอนซัลแตนท์ จำกัด  
เบอร์โทรศัพท์ : 0 2763 2828

โครงการเหมืองแร่หินอุตสาหกรรมชนิดหินปูน เพื่ออุตสาหกรรมปูนซีเมนต์ สำหรับแปลงคำขอประทานบัตรที่ 12/2556 ร่วมแผนผังโครงการทำเหมืองเดียวกันกับคำขอประทานบัตรที่ 13/2556, คำขอประทานบัตรที่ 14/2556, คำขอประทานบัตรที่ 15/2556, คำขอประทานบัตรที่ 16/2556 และคำขอประทานบัตรที่ 17/2556 และประทานบัตรที่ 27340/14390 ประทานบัตรที่ 27341/14391 และประทานบัตรที่ 27348/14392 ของบริษัท ทีพีโอ โพลีน จำกัด (มหาชน) ระหว่างเดือนมกราคม-มิถุนายน พ.ศ. 2568

### 3.2.6 ผลการติดตามตรวจสอบด้านนิเวศวิทยานบก

การติดตามตรวจสอบด้านนิเวศวิทยานบก โครงการเหมืองแร่หินอุตสาหกรรมชนิดหินปูน เพื่ออุตสาหกรรมปูนซีเมนต์ สำหรับแปลงคำขอประทานบัตรที่ 12/2556 ร่วมแผนผังโครงการทำเหมืองเดียวกันกับคำขอประทานบัตรที่ 13/2556, คำขอประทานบัตรที่ 14/2556, คำขอประทานบัตรที่ 15/2556, คำขอประทานบัตรที่ 16/2556 และคำขอประทานบัตรที่ 17/2556 และประทานบัตรที่ 27340/14390 ประทานบัตรที่ 27341/14391 และประทานบัตรที่ 27348/14392 ของบริษัท ทีพีโอ โพลีน จำกัด (มหาชน) ทางโครงการได้ทำการติดตามตรวจสอบระหว่างเดือนกรกฎาคม-ธันวาคม พ.ศ. 2567 และรายงานผลการปฏิบัติตามมาตรการป้องกันและแก้ไขผลกระทบสิ่งแวดล้อม ด้านนิเวศวิทยานบก ให้กับสำนักบริหารพื้นที่อนุรักษ์ที่ 1 ครั้งล่าสุดเมื่อวันที่ 7 กุมภาพันธ์ พ.ศ. 2568 แสดงรายละเอียดดังภาคผนวก ก-3

### 3.2.7 ผลการติดตามตรวจสอบด้านอาชีวอนามัย

การติดตามตรวจสอบด้านอาชีวอนามัย โครงการเหมืองแร่หินอุตสาหกรรมชนิดหินปูน เพื่ออุตสาหกรรมปูนซีเมนต์ สำหรับแปลงคำขอประทานบัตรที่ 12/2556 ร่วมแผนผังโครงการทำเหมืองเดียวกันกับคำขอประทานบัตรที่ 13/2556, คำขอประทานบัตรที่ 14/2556, คำขอประทานบัตรที่ 15/2556, คำขอประทานบัตรที่ 16/2556 และคำขอประทานบัตรที่ 17/2556 และประทานบัตรที่ 27340/14390 ประทานบัตรที่ 27341/14391 และประทานบัตรที่ 27348/14392 ของบริษัท ทีพีโอ โพลีน จำกัด (มหาชน) สำหรับการตรวจสอบสุขภาพครั้งล่าสุด ทางโครงการมีการตรวจสอบสุขภาพของพนักงานในพื้นที่โครงการ เมื่อวันที่ 26-30 สิงหาคม พ.ศ. 2567 และมีการตรวจสอบสมรรถภาพของร่างกายพนักงานของโครงการ ได้แก่ ความสามารถในการได้ยิน ระบบทางเดินหายใจ ระบบประสาทในการรับรู้ และสมรรถภาพอด เป็นต้น โดยได้กำหนดแผนตรวจสอบสุขภาพของพนักงาน ประจำปี พ.ศ. 2568 ภายในเดือนสิงหาคม แสดงรายละเอียดดังภาคผนวก ฉ-1

### 3.2.8 ผลการติดตามตรวจสอบด้านการคมนาคม

การติดตามตรวจสอบด้านการคมนาคม โครงการเหมืองแร่หินอุตสาหกรรมชนิดหินปูน เพื่ออุตสาหกรรมปูนซีเมนต์ สำหรับแปลงคำขอประทานบัตรที่ 12/2556 ร่วมแผนผังโครงการทำเหมืองเดียวกันกับคำขอประทานบัตรที่ 13/2556, คำขอประทานบัตรที่ 14/2556, คำขอประทานบัตรที่ 15/2556, คำขอประทานบัตรที่ 16/2556 และคำขอประทานบัตรที่ 17/2556 และประทานบัตรที่ 27340/14390 ประทานบัตรที่ 27341/14391 และประทานบัตรที่ 27348/14392 ของบริษัท ทีพีโอ โพลีน จำกัด (มหาชน) ระหว่างเดือนมกราคม-มิถุนายน พ.ศ. 2568 ได้ทำการติดตามตรวจสอบสภาพเส้นทางคมนาคมขนส่งแร่ ให้สามารถใช้งานได้อย่างต่อเนื่อง พร้อมทั้งดูแลสภาพป้ายเตือนอุบัติเหตุให้อยู่ในสภาพใช้งานได้ดียิ่งมีประสิทธิภาพ

### 3.2.9 ผลการติดตามตรวจสอบด้านคุณค่าต่อคุณภาพชีวิต

การติดตามตรวจสอบด้านคุณค่าต่อคุณภาพชีวิต โครงการเหมืองแร่หินอุตสาหกรรมชนิดหินปูน เพื่ออุตสาหกรรมปูนซีเมนต์ สำหรับแปลงคำขอประทานบัตรที่ 12/2556 ร่วมแผนผังโครงการทำเหมืองเดียวกันกับคำขอประทานบัตรที่ 13/2556, คำขอประทานบัตรที่ 14/2556, คำขอประทานบัตรที่ 15/2556, คำขอประทานบัตรที่ 16/2556 และคำขอประทานบัตรที่ 17/2556 และประทานบัตรที่ 27340/14390 ประทานบัตรที่ 27341/14391 และประทานบัตรที่ 27348/14392 ของบริษัท ทีพีโอ โพลีน จำกัด (มหาชน) ประจำปี พ.ศ. 2567 ทางโครงการมีการลงสำรวจคุณค่าต่อคุณภาพชีวิตของคนในชุมชน ในประเด็นความคิดเห็นต่อโครงการ ความต้องการของชุมชนปัญหาและผลกระทบที่ได้รับจากการดำเนินการของโครงการและการเปลี่ยนแปลงด้านเศรษฐกิจและสังคม ระหว่างวันที่ 27-29 พฤศจิกายน พ.ศ. 2567 สำหรับการติดตามตรวจสอบประจำปี 2568 จะรายงานผลอีกครั้งในรายงานฯ ระหว่างเดือนกรกฎาคม-ธันวาคม พ.ศ. 2568 แสดงรายละเอียดดังภาคผนวก ช-6

โครงการเหมืองแร่หินอุตสาหกรรมชนิดหินปูน เพื่ออุตสาหกรรมปูนซีเมนต์ สำหรับแปลงคำขอประทานบัตรที่ 12/2556 ร่วมแผนผังโครงการทำเหมืองเดียวกันกับคำขอประทานบัตรที่ 13/2556, คำขอประทานบัตรที่ 14/2556, คำขอประทานบัตรที่ 15/2556, คำขอประทานบัตรที่ 16/2556 และคำขอประทานบัตรที่ 17/2556 และประทานบัตรที่ 27340/14390 ประทานบัตรที่ 27341/14391 และประทานบัตรที่ 27348/14392 ของบริษัท ทีพีโอ โพลีน จำกัด (มหาชน) ระหว่างเดือนมกราคม-มิถุนายน พ.ศ. 2568

### 3.3 เปรียบเทียบผลการติดตามตรวจสอบผลกระทบสิ่งแวดล้อม

#### 3.3.1 เปรียบเทียบผลการติดตามตรวจสอบคุณภาพอากาศในบรรยากาศโดยทั่วไป

การเปรียบเทียบติดตามตรวจสอบคุณภาพอากาศในบรรยากาศโดยทั่วไป บริษัท ทีพีโอ โพลีน จำกัด (มหาชน) ระหว่างปี พ.ศ. 2565-2568 จำนวน 6 จุด ได้แก่ บ้านหินลับ บ้านอ่างหิน โรงเรียนบ้านซับบอน บ้านซับบอน วัดซับบอน และพื้นที่โครงการ (Site A) สำหรับปริมาณฝุ่นละอองรวมเฉลี่ย 24 ชั่วโมง พบว่าทุกจุดติดตามตรวจสอบมีแนวโน้มลดลง ในขณะที่จุดติดตามตรวจสอบบริเวณบ้านหินลับ และบ้านอ่างหินมีค่าเพิ่มขึ้น สำหรับฝุ่นละอองขนาดไม่เกิน 10 ไมครอนเฉลี่ย 24 ชั่วโมง พบว่าจุดติดตามตรวจสอบส่วนใหญ่มีค่าเพิ่มขึ้น ในขณะที่จุดติดตามตรวจสอบบริเวณบ้านซับบอนมีค่าลดลง เมื่อเปรียบเทียบกับผลการติดตามตรวจสอบครั้งที่ผ่านมา ทั้งนี้ผลการติดตามตรวจสอบทั้งหมดมีค่าอยู่ในมาตรฐานตามประกาศคณะกรรมการสิ่งแวดล้อมแห่งชาติ ฉบับที่ 24 (พ.ศ. 2547) เรื่อง กำหนดมาตรฐานคุณภาพอากาศในบรรยากาศโดยทั่วไป ประกาศในราชกิจจานุเบกษา เล่ม 121 ตอนพิเศษ 104ง วันที่ 22 กันยายน พ.ศ. 2547 แสดงดังตารางที่ 3-33 และรูปที่ 3-6 ถึงรูปที่ 3-17

โครงการเหมืองแร่หินอุตสาหกรรมชนิดหินปูน เพื่ออุตสาหกรรมปูนซีเมนต์ สำหรับแปลงคำขอประทานบัตรที่ 12/2556 ร่วมแผนผังโครงการทำเหมืองเดียวกันกับ

คำขอประทานบัตรที่ 13/2556, คำขอประทานบัตรที่ 14/2556, คำขอประทานบัตรที่ 15/2556, คำขอประทานบัตรที่ 16/2556 และคำขอประทานบัตรที่ 17/2556

และประทานบัตรที่ 27340/14390 ประทานบัตรที่ 27341/14391 และประทานบัตรที่ 27348/14392

ของบริษัท ทีพีโอ โพลีน จำกัด (มหาชน) ระหว่างเดือนมกราคม-มิถุนายน พ.ศ. 2568

ตารางที่ 3-33 เปรียบเทียบผลการติดตามตรวจสอบคุณภาพอากาศในบรรยากาศโดยทั่วไป  
โครงการเหมืองแร่หินอุตสาหกรรมชนิดหินปูน เพื่ออุตสาหกรรมปูนซีเมนต์ สำหรับแปลงคำขอประทานบัตรที่ 12/2556 ร่วมแผนผังโครงการทำเหมืองเดียวกันกับ  
คำขอประทานบัตรที่ 13/2556, คำขอประทานบัตรที่ 14/2556, คำขอประทานบัตรที่ 15/2556, คำขอประทานบัตรที่ 16/2556 และคำขอประทานบัตรที่ 17/2556  
และประทานบัตรที่ 27340/14390 ประทานบัตรที่ 27341/14391 และประทานบัตรที่ 27348/14392 ระหว่างปี พ.ศ. 2565-2568

เดือนที่ ตรวจสอบ	บ้านหินลับ		บ้านอ่างหิน		โรงเรียนบ้านจับบอน		บ้านจับบอน		วัดจับบอน		พื้นที่โครงการ (Site A)	
	ฝุ่นละอองรวม เฉลี่ย 24 ชั่วโมง	ฝุ่นละอองขนาด ไม่เกิน 10 ไมครอน เฉลี่ย 24 ชั่วโมง	ฝุ่นละอองรวม เฉลี่ย 24 ชั่วโมง	ฝุ่นละอองขนาด ไม่เกิน 10 ไมครอน เฉลี่ย 24 ชั่วโมง	ฝุ่นละอองรวม เฉลี่ย 24 ชั่วโมง	ฝุ่นละอองขนาด ไม่เกิน 10 ไมครอน เฉลี่ย 24 ชั่วโมง	ฝุ่นละอองรวม เฉลี่ย 24 ชั่วโมง	ฝุ่นละอองขนาด ไม่เกิน 10 ไมครอน เฉลี่ย 24 ชั่วโมง	ฝุ่นละอองรวม เฉลี่ย 24 ชั่วโมง	ฝุ่นละอองขนาด ไม่เกิน 10 ไมครอน เฉลี่ย 24 ชั่วโมง	ฝุ่นละอองรวม เฉลี่ย 24 ชั่วโมง	ฝุ่นละอองขนาด ไม่เกิน 10 ไมครอน เฉลี่ย 24 ชั่วโมง
ก.ค. 65	0.1220	0.0594	0.0369	0.0835	0.0501	0.0263	0.0377	0.0549	0.0404	0.0153	0.1005	0.0396
ส.ค. 65	0.1278	0.0471	0.0364	0.0219	0.0559	0.0261	0.0313	0.0206	0.0479	0.0227	0.1100	0.0447
ก.ย. 65	0.0611	0.0288	0.0482	0.0263	0.0811	0.0358	0.1021	0.0338	0.0735	0.0471	0.1734	0.0720
ต.ค. 65	0.0662	0.0424	0.0610	0.0367	0.2598	0.0798	0.1462	0.0858	0.1777	0.0995	0.1048	0.0540
พ.ย. 65	0.0410	0.0241	0.0451	0.0224	0.1371	0.0847	0.1870	0.0636	0.1068	0.0449	0.2051	0.0842
ธ.ค. 65	0.0364	0.0236	0.0290	0.0134	0.2174	0.0218	0.0684	0.0336	0.0778	0.0243	0.1208	0.0274
ม.ค. 66	0.0467	0.0185	0.0429	0.0219	0.2480	0.0855	0.0844	0.0378	0.1535	0.0727	0.1099	0.0180
ก.พ. 66	0.1037	0.0553	0.0527	0.0220	0.1028	0.0430	0.1183	0.0380	0.0660	0.0262	0.1402	0.0354
มี.ค. 66	0.1592	0.0553	0.0718	0.0529	0.1418	0.0804	0.2423	0.1013	0.1364	0.0956	0.2812	0.0952
เม.ย. 66	0.2349	0.0914	0.1602	0.0663	0.0959	0.0685	0.1548	0.0820	0.0869	0.0314	0.2428	0.1040
พ.ค. 66	0.1361	0.0562	0.0642	0.0311	0.0659	0.0290	0.1244	0.0450	0.0499	0.0248	0.1920	0.1067
มิ.ย. 66	0.0830	0.0377	0.0540	0.0326	0.0421	0.0232	0.0418	0.0297	0.0338	0.0177	0.1070	0.0789
ก.ค. 66	0.1266	0.0481	0.0370	0.0235	0.0426	0.0216	0.0853	0.0350	0.0370	0.0240	0.0840	0.0498
ส.ค. 66	0.1296	0.0568	0.0656	0.0336	0.0641	0.0253	0.0543	0.0237	0.0492	0.0241	0.1195	0.0551
ก.ย. 66	0.0645	0.0236	0.0296	0.0157	0.0768	0.0438	0.0914	0.0282	0.0715	0.0281	0.0882	0.0565
ต.ค. 66	0.0523	0.0307	0.0363	0.0180	0.0562	0.0320	0.0555	0.0202	0.0843	0.0673	0.1097	0.0530
พ.ย. 66	0.0276	0.0156	0.0358	0.0205	0.1121	0.0423	0.0428	0.0270	0.0629	0.0322	0.0931	0.0268
ธ.ค. 66	0.0596	0.0303	0.0562	0.0271	0.1004	0.0536	0.1745	0.0724	0.2699	0.1050	0.2828	0.1047
มาตรฐาน <sup>1/</sup>	≤0.33	≤0.12	≤0.33	≤0.12	≤0.33	≤0.12	≤0.33	≤0.12	≤0.33	≤0.12	≤0.33	≤0.12
หน่วย	มิลลิกรัมต่อลูกบาศก์เมตร											

<sup>1/</sup> หอปฏิบัติการบริษัท ยูโนเด็ค แอนาไลสต์ แอนด์ เอ็นจิเนียริ่ง คอนซัลแตนท์ จำกัด

การรับรองมาตรฐานสากล ความสามารถในการปฏิบัติการทดสอบและสอบเทียบ ISO/IEC 17025, ระบบบริหารงานคุณภาพ ISO 9001, ระบบการจัดการสิ่งแวดล้อม ISO 14001 และระบบการจัดการอาชีวอนามัยและความปลอดภัย ISO 45001

รางวัลไปรษณีย์ (พ.ศ. 2563) และรางวัลพระราชทาน ธุรกิจขนาดกลางและย่อม ระดับดีเลิศ ประเภทธุรกิจบริการ (พ.ศ. 2564) จากสมเด็จพระกนิษฐาธิราชเจ้า กรมสมเด็จพระเทพรัตนราชสุดาฯ สยามบรมราชกุมารี

โครงการเหมืองแร่หินอุตสาหกรรมชนิดหินปูน เพื่ออุตสาหกรรมปูนซีเมนต์ สำหรับแปลงคำขอประทานบัตรที่ 12/2556 ร่วมแผนผังโครงการทำเหมืองเดียวกันกับ

คำขอประทานบัตรที่ 13/2556, คำขอประทานบัตรที่ 14/2556, คำขอประทานบัตรที่ 15/2556, คำขอประทานบัตรที่ 16/2556 และคำขอประทานบัตรที่ 17/2556

และประทานบัตรที่ 27340/14390 ประทานบัตรที่ 27341/14391 และประทานบัตรที่ 27348/14392

ของบริษัท ทีพีโอ โพลีน จำกัด (มหาชน) ระหว่างเดือนมกราคม-มิถุนายน พ.ศ. 2568

**ตารางที่ 3-33 (ต่อ) เปรียบเทียบผลการติดตามตรวจสอบคุณภาพอากาศในบรรยากาศโดยทั่วไป**  
โครงการเหมืองแร่หินอุตสาหกรรมชนิดหินปูน เพื่ออุตสาหกรรมปูนซีเมนต์ สำหรับแปลงคำขอประทานบัตรที่ 12/2556 ร่วมแผนผังโครงการทำเหมืองเดียวกันกับ  
คำขอประทานบัตรที่ 13/2556, คำขอประทานบัตรที่ 14/2556, คำขอประทานบัตรที่ 15/2556, คำขอประทานบัตรที่ 16/2556 และคำขอประทานบัตรที่ 17/2556  
และประทานบัตรที่ 27340/14390 ประทานบัตรที่ 27341/14391 และประทานบัตรที่ 27348/14392 ระหว่างปี พ.ศ. 2565-2568

เดือนที่ ตรวจสอบ	บ้านหินลับ		บ้านอ่างหิน		โรงเรียนบ้านซับบอน		บ้านซับบอน		วัดซับบอน		พื้นที่โครงการ (Site A)	
	ฝุ่นละอองรวม เฉลี่ย 24 ชั่วโมง	ฝุ่นละอองขนาด ไม่เกิน 10 ไมครอน เฉลี่ย 24 ชั่วโมง	ฝุ่นละอองรวม เฉลี่ย 24 ชั่วโมง	ฝุ่นละอองขนาด ไม่เกิน 10 ไมครอน เฉลี่ย 24 ชั่วโมง	ฝุ่นละอองรวม เฉลี่ย 24 ชั่วโมง	ฝุ่นละอองขนาด ไม่เกิน 10 ไมครอน เฉลี่ย 24 ชั่วโมง	ฝุ่นละอองรวม เฉลี่ย 24 ชั่วโมง	ฝุ่นละอองขนาด ไม่เกิน 10 ไมครอน เฉลี่ย 24 ชั่วโมง	ฝุ่นละอองรวม เฉลี่ย 24 ชั่วโมง	ฝุ่นละอองขนาด ไม่เกิน 10 ไมครอน เฉลี่ย 24 ชั่วโมง	ฝุ่นละอองรวม เฉลี่ย 24 ชั่วโมง	ฝุ่นละอองขนาด ไม่เกิน 10 ไมครอน เฉลี่ย 24 ชั่วโมง
ม.ค. 67	0.0671	0.0380	0.0456	0.0319	0.1154	0.0479	0.1467	0.0568	0.1348	0.0512	0.1253	0.0860
ก.พ. 67	0.1454	0.0461	0.0768	0.0314	0.0908	0.0473	0.1239	0.0442	0.0922	0.0587	0.1841	0.0660
มี.ค. 67	0.1453	0.0924	0.0482	0.0292	0.1581	0.0562	0.0609	0.0429	0.1082	0.0667	0.2168	0.0960
เม.ย. 67	0.1597	0.0572	0.0575	0.0247	0.0750	0.0394	0.0673	0.0302	0.0875	0.0541	0.2161	0.0913
พ.ค. 67	0.1040	0.0575	0.0392	0.0168	0.0491	0.0213	0.0791	0.0397	0.0472	0.0178	0.0657	0.0311
มิ.ย. 67	0.0560	0.0206	0.0308	0.0135	0.0588	0.0419	0.0396	0.0121	0.0571	0.0209	0.0326	0.0153
ก.ค. 67	0.1132	0.0381	0.0287	0.0171	0.0478	0.0323	0.0661	0.0441	0.0559	0.0196	0.1214	0.0767
ส.ค. 67	0.1134	0.0548	0.0409	0.0149	0.0616	0.0358	0.0357	0.0144	0.0463	0.0265	0.1135	0.0825
ก.ย. 67	0.0560	0.0338	0.0363	0.0171	0.0425	0.0186	0.0528	0.0175	0.0528	0.0258	0.0944	0.0602
ต.ค. 67	0.0295	0.0161	0.0245	0.0133	0.0617	0.0269	0.0741	0.0248	0.0731	0.0396	0.0516	0.0173
พ.ย. 67	0.0419	0.0184	0.0285	0.0134	0.1188	0.0555	0.1313	0.0635	0.1008	0.0610	0.1750	0.0523
ธ.ค. 67	0.0531	0.0386	0.0321	0.0177	0.1543	0.0586	0.1455	0.0867	0.1733	0.0417	0.2312	0.0836
ม.ค. 68	0.0812	0.0642	0.0102	0.0027	0.1467	0.0927	0.0817	0.0460	0.1300	0.0926	0.1507	0.0647
ก.พ. 68	0.1027	0.0590	0.0900	0.0619	0.1212	0.0925	0.1578	0.0409	0.1670	0.0879	0.2649	0.1084
มี.ค. 68	0.1018	0.0569	0.0790	0.0453	0.0575	0.0424	0.0757	0.0301	0.0555	0.0448	0.2287	0.0596
เม.ย. 68	0.0855	0.0613	0.0653	0.0449	0.1016	0.0712	0.1177	0.0516	0.0972	0.0713	0.2093	0.0978
พ.ค. 68	0.0359	0.0201	0.0302	0.0194	0.0604	0.0420	0.0754	0.0298	0.0396	0.0285	0.1026	0.0482
มิ.ย. 68	0.0531	0.0313	0.0349	0.0188	0.0356	0.0233	0.0346	0.0126	0.0315	0.0239	0.1993	0.0972
มาตรฐาน <sup>1/</sup>	≤0.33	≤0.12	≤0.33	≤0.12	≤0.33	≤0.12	≤0.33	≤0.12	≤0.33	≤0.12	≤0.33	≤0.12
หน่วย	มิลลิกรัมต่อลูกบาศก์เมตร											

หมายเหตุ: <sup>1/</sup> มาตรฐานตามประกาศคณะกรรมการสิ่งแวดล้อมแห่งชาติ ฉบับที่ 24 (พ.ศ. 2547) เรื่อง กำหนดมาตรฐานคุณภาพอากาศในบรรยากาศโดยทั่วไป ประกาศในราชกิจจานุเบกษา เล่ม 121 ตอนพิเศษ 104 ง วันที่ 22 กันยายน พ.ศ. 2547

ห้องปฏิบัติการบริษัท ยูไนเต็ด แอนาไลสต์ แอนด์ เอ็นจิเนียริง คอนซัลแตนท์ จำกัด

การรับรองมาตรฐานสากล ความสามารถห้องปฏิบัติการทดสอบและสอบเทียบ ISO/IEC 17025, ระบบบริหารคุณภาพ ISO 9001, ระบบการจัดการสิ่งแวดล้อม ISO 14001 และระบบการจัดการอาชีวอนามัยและความปลอดภัย ISO 45001

รางวัลไปโธ (พ.ศ. 2563) และรางวัลพระราชทาน ธุรกิจขนาดกลางและย่อม ระดับดีเลิศ ประเภทธุรกิจบริการ (พ.ศ. 2564) จากสมเด็จพระกนิษฐาธิราชเจ้า กรมสมเด็จพระเทพรัตนราชสุดาฯ สยามบรมราชกุมารี

โครงการเหมืองแร่หินอุตสาหกรรมชนิดหินปูน เพื่ออุตสาหกรรมปูนซีเมนต์ สำหรับแปลงคำขอประทานบัตรที่ 12/2556 ร่วมแผนผังโครงการทำเหมืองเดียวกันกับคำขอประทานบัตรที่ 13/2556, คำขอประทานบัตรที่ 14/2556, คำขอประทานบัตรที่ 15/2556, คำขอประทานบัตรที่ 16/2556 และคำขอประทานบัตรที่ 17/2556 และประทานบัตรที่ 27340/14390 ประทานบัตรที่ 27341/14391 และประทานบัตรที่ 27348/14392 ของบริษัท ทีพีโอ โพลีน จำกัด (มหาชน) ระหว่างเดือนมกราคม-มิถุนายน พ.ศ. 2568

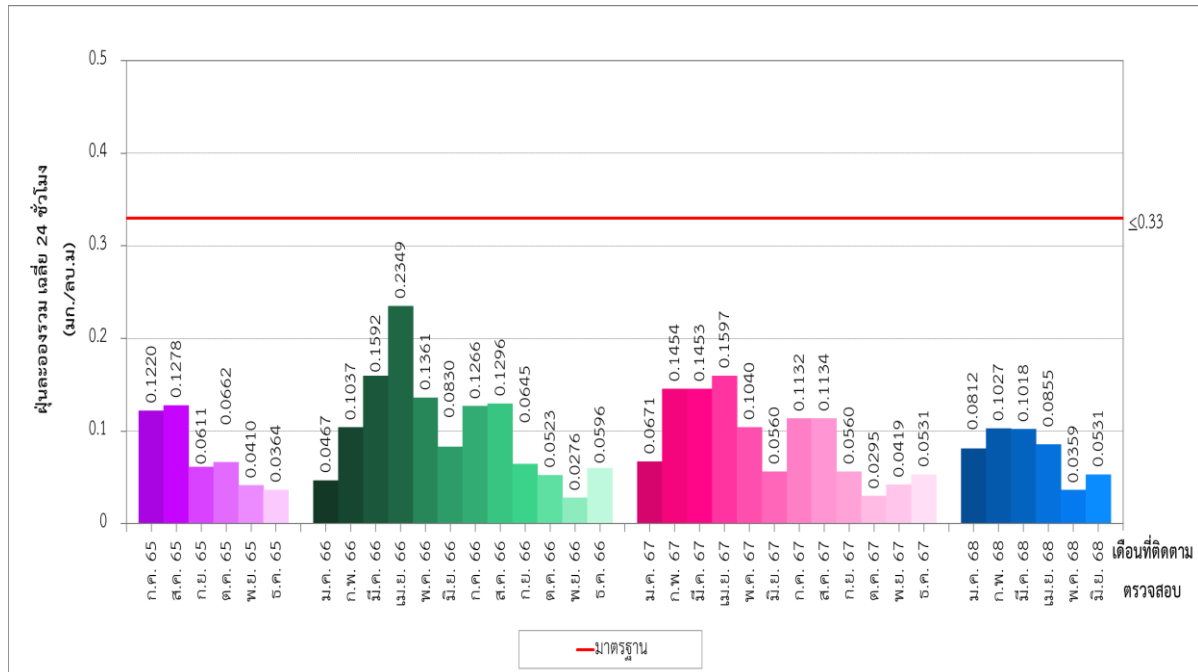

รูปที่ 3-6 เปรียบเทียบปริมาณฝุ่นละอองรวม เฉลี่ย 24 ชั่วโมง  
บริเวณบ้านหินลับ ระหว่างปี พ.ศ. 2565-2568

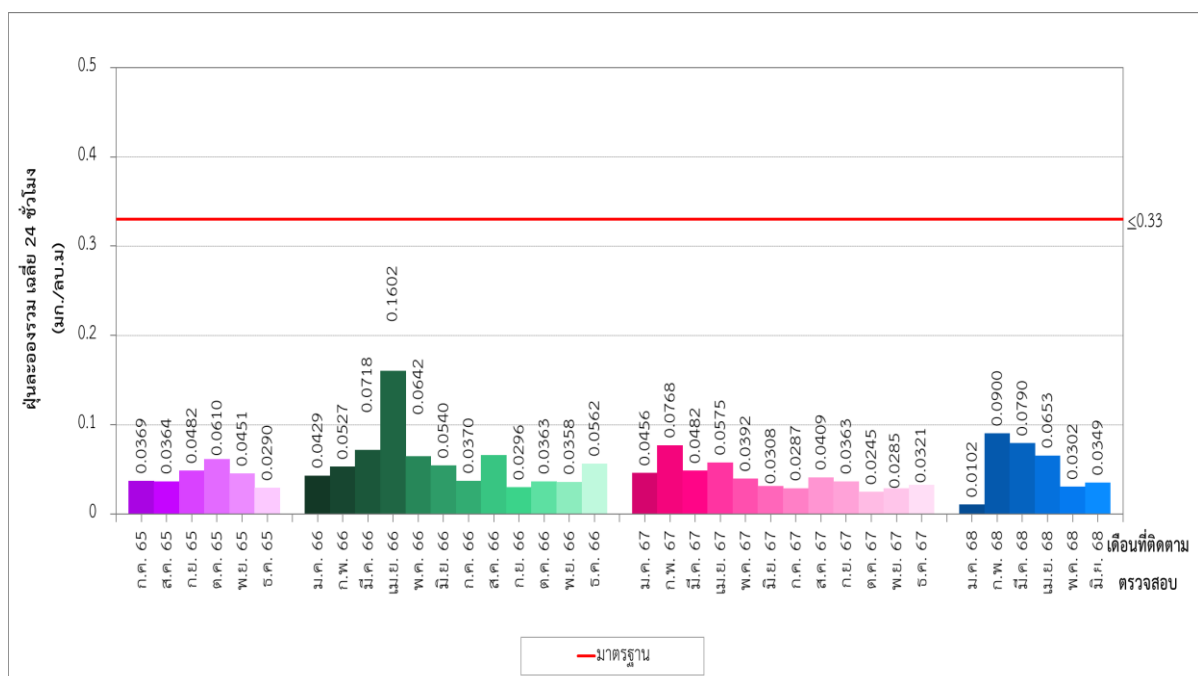

รูปที่ 3-7 เปรียบเทียบปริมาณฝุ่นละอองรวม เฉลี่ย 24 ชั่วโมง  
บริเวณบ้านอ่างหิน ระหว่างปี พ.ศ. 2565-2568



โครงการเหมืองแร่หินอุตสาหกรรมชนิดหินปูน เพื่ออุตสาหกรรมปูนซีเมนต์ สำหรับแปลงคำขอประทานบัตรที่ 12/2556 ร่วมแผนผังโครงการทำเหมืองเดียวกันกับคำขอประทานบัตรที่ 13/2556, คำขอประทานบัตรที่ 14/2556, คำขอประทานบัตรที่ 15/2556, คำขอประทานบัตรที่ 16/2556 และคำขอประทานบัตรที่ 17/2556 และประทานบัตรที่ 27340/14390 ประทานบัตรที่ 27341/14391 และประทานบัตรที่ 27348/14392  
ของบริษัท ทีพีโอ โพลีน จำกัด (มหาชน) ระหว่างเดือนมกราคม-มิถุนายน พ.ศ. 2568

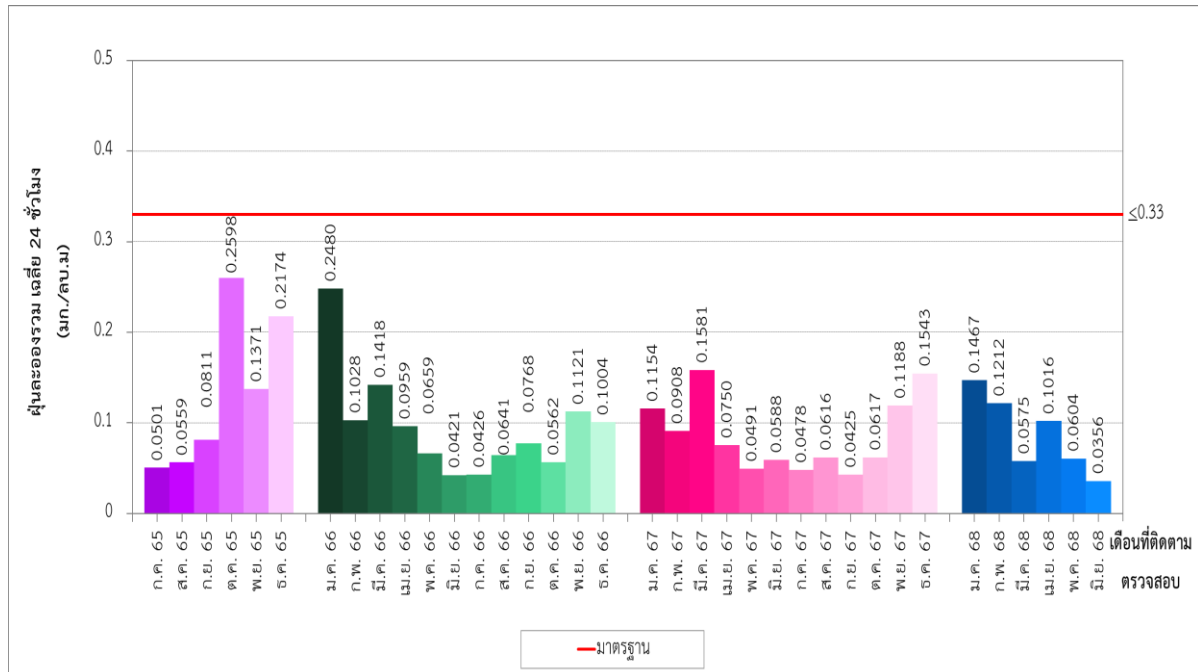

รูปที่ 3-8 เปรียบเทียบปริมาณฝุ่นละอองรวมเฉลี่ย 24 ชั่วโมง  
บริเวณโรงเรียนบ้านซับบอน ระหว่างปี พ.ศ. 2565-2568

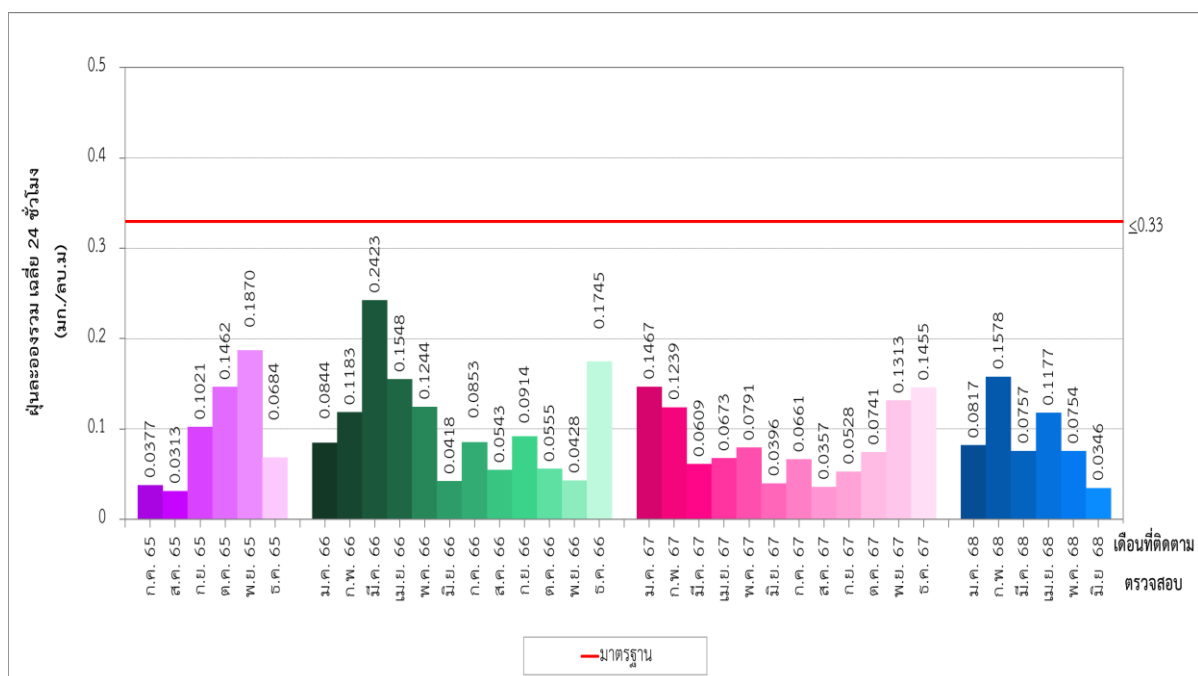

รูปที่ 3-9 เปรียบเทียบปริมาณฝุ่นละอองรวมเฉลี่ย 24 ชั่วโมง  
บริเวณบ้านซับบอน ระหว่างปี พ.ศ. 2565-2568

โครงการเหมืองแร่หินอุตสาหกรรมชนิดหินปูน เพื่ออุตสาหกรรมปูนซีเมนต์ สำหรับแปลงคำขอประทานบัตรที่ 12/2556 ร่วมแผนผังโครงการทำเหมืองเดียวกันกับคำขอประทานบัตรที่ 13/2556, คำขอประทานบัตรที่ 14/2556, คำขอประทานบัตรที่ 15/2556, คำขอประทานบัตรที่ 16/2556 และคำขอประทานบัตรที่ 17/2556 และประทานบัตรที่ 27340/14390 ประทานบัตรที่ 27341/14391 และประทานบัตรที่ 27348/14392  
ของบริษัท ทีพีโอ โพลีน จำกัด (มหาชน) ระหว่างเดือนมกราคม-มิถุนายน พ.ศ. 2568

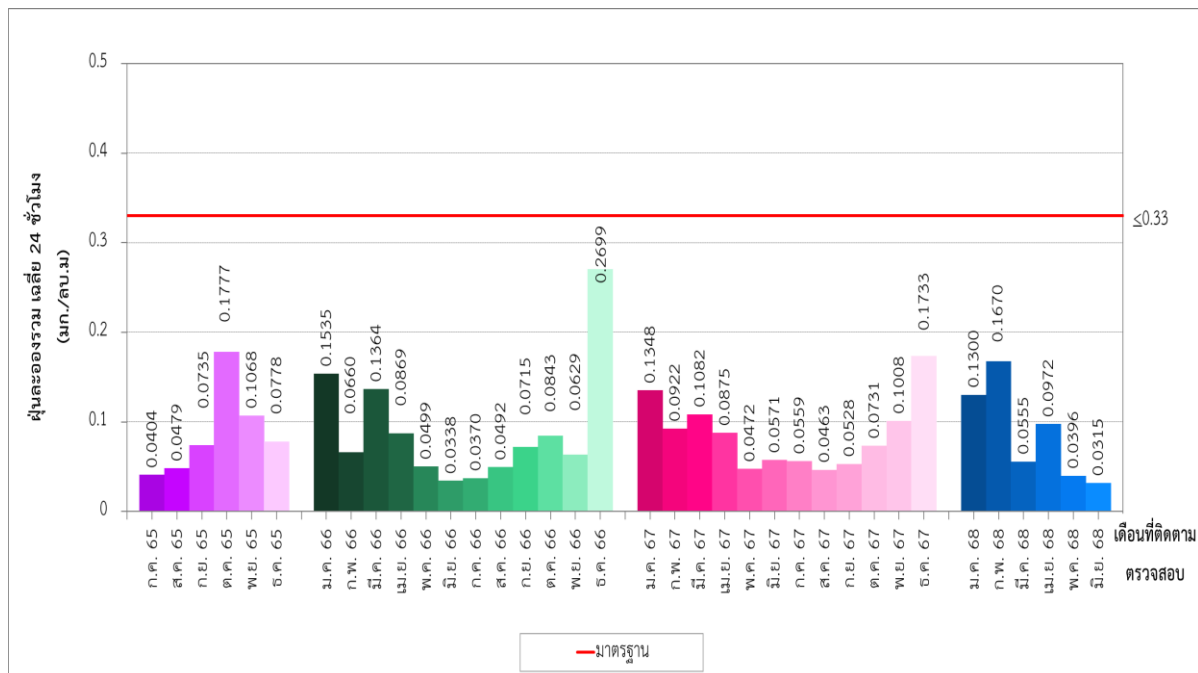

รูปที่ 3-10 เปรียบเทียบปริมาณฝุ่นละอองรวม เฉลี่ย 24 ชั่วโมง  
บริเวณวัดซับบอน ระหว่างปี พ.ศ. 2565-2568

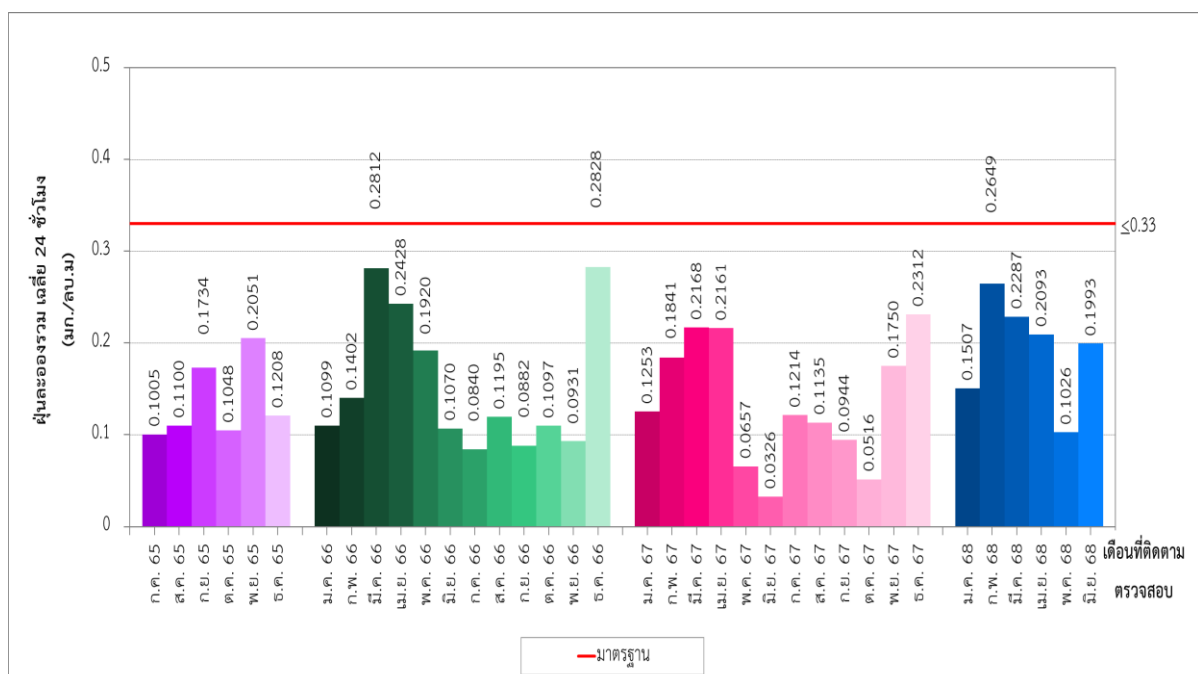

รูปที่ 3-11 เปรียบเทียบปริมาณฝุ่นละอองรวม เฉลี่ย 24 ชั่วโมง  
บริเวณพื้นที่โครงการ (Site A) ระหว่างปี พ.ศ. 2565-2568

โครงการเหมืองแร่หินอุตสาหกรรมชนิดหินปูน เพื่ออุตสาหกรรมปูนซีเมนต์ สำหรับแปลงคำขอประทานบัตรที่ 12/2556 ร่วมแผนผังโครงการทำเหมืองเดียวกันกับคำขอประทานบัตรที่ 13/2556, คำขอประทานบัตรที่ 14/2556, คำขอประทานบัตรที่ 15/2556, คำขอประทานบัตรที่ 16/2556 และคำขอประทานบัตรที่ 17/2556 และประทานบัตรที่ 27340/14390 ประทานบัตรที่ 27341/14391 และประทานบัตรที่ 27348/14392 ของบริษัท ทีพีโอ โพลีน จำกัด (มหาชน) ระหว่างเดือนมกราคม-มิถุนายน พ.ศ. 2568

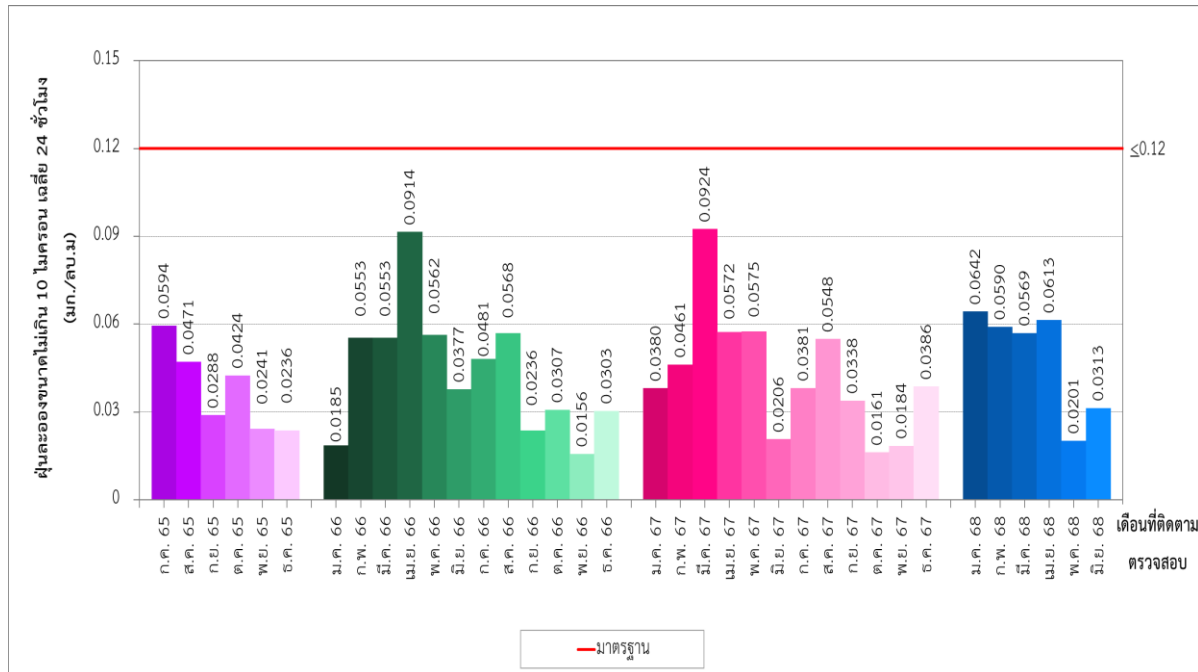

รูปที่ 3-12 เปรียบเทียบปริมาณฝุ่นละออง ขนาดไม่เกิน 10 ไมครอน เฉลี่ย 24 ชั่วโมง บริเวณบ้านหินลับ ระหว่างปี พ.ศ. 2565-2568

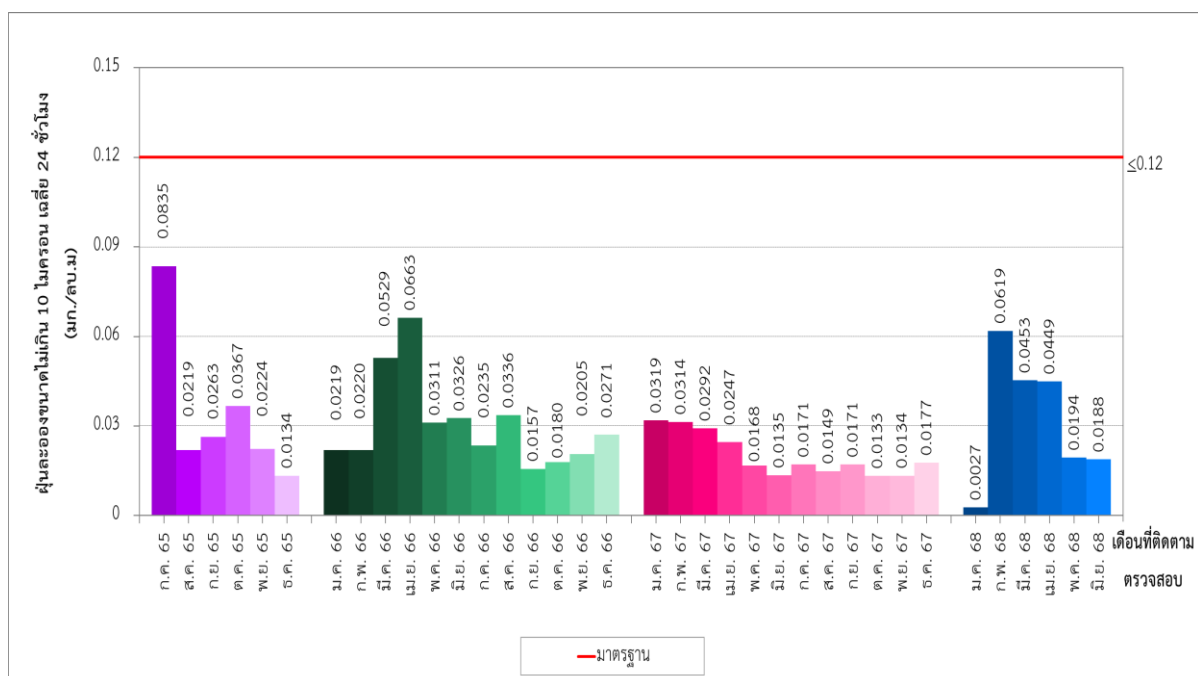

รูปที่ 3-13 เปรียบเทียบปริมาณฝุ่นละออง ขนาดไม่เกิน 10 ไมครอน เฉลี่ย 24 ชั่วโมง บริเวณบ้านอ่างหิน ระหว่างปี พ.ศ. 2565-2568

โครงการเหมืองแร่หินอุตสาหกรรมชนิดหินปูน เพื่ออุตสาหกรรมปูนซีเมนต์ สำหรับแปลงคำขอประทานบัตรที่ 12/2556 ร่วมแผนผังโครงการทำเหมืองเดียวกันกับคำขอประทานบัตรที่ 13/2556, คำขอประทานบัตรที่ 14/2556, คำขอประทานบัตรที่ 15/2556, คำขอประทานบัตรที่ 16/2556 และคำขอประทานบัตรที่ 17/2556 และประทานบัตรที่ 27340/14390 ประทานบัตรที่ 27341/14391 และประทานบัตรที่ 27348/14392 ของบริษัท ทีพีโอ โพลีน จำกัด (มหาชน) ระหว่างเดือนมกราคม-มิถุนายน พ.ศ. 2568

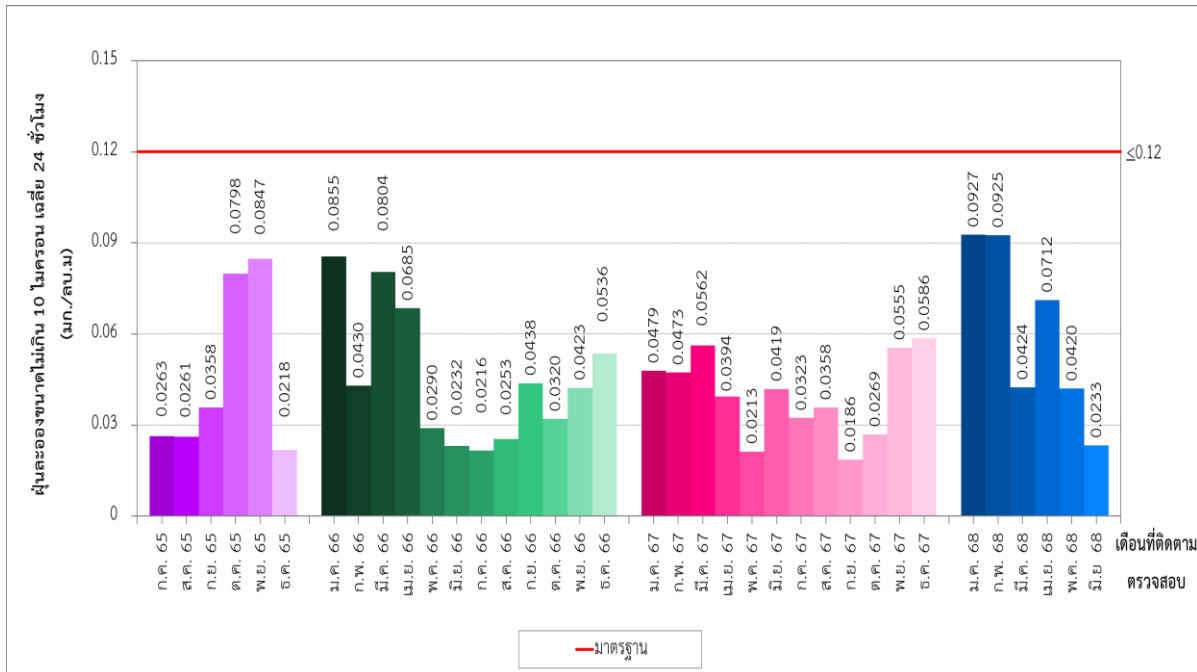

รูปที่ 3-14 เปรียบเทียบปริมาณฝุ่นละออง ขนาดไม่เกิน 10 ไมครอน เฉลี่ย 24 ชั่วโมง บริเวณโรงเรียนบ้านซับบอน ระหว่างปี พ.ศ. 2565-2568

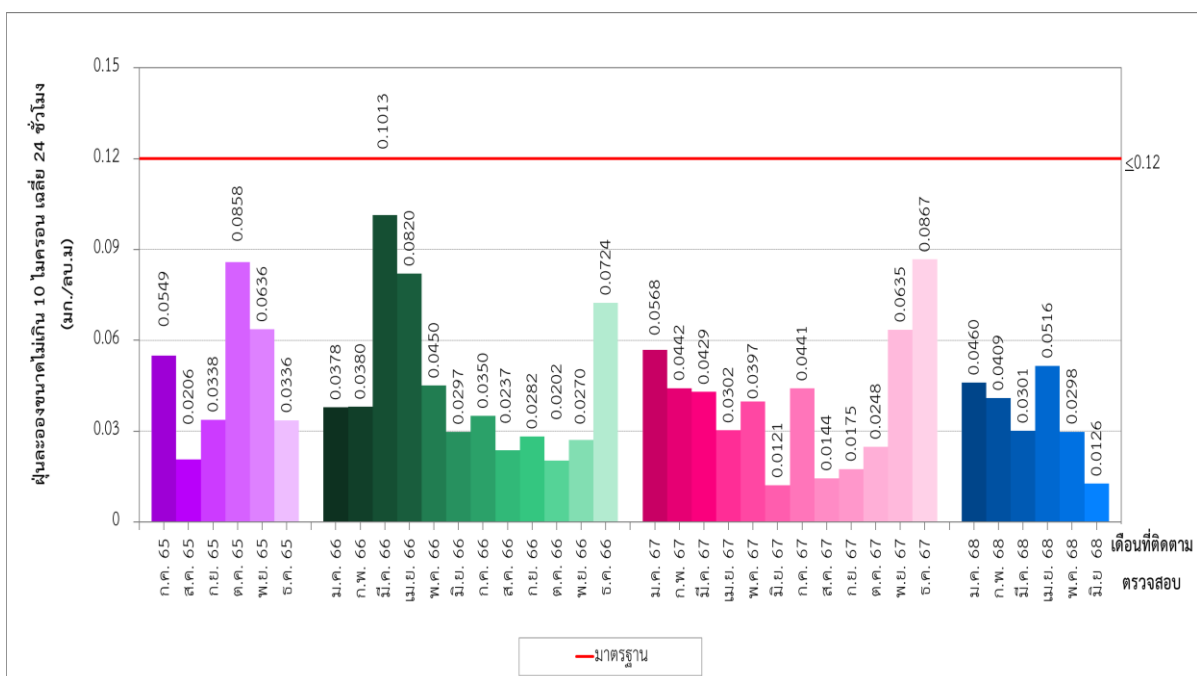

รูปที่ 3-15 เปรียบเทียบปริมาณฝุ่นละออง ขนาดไม่เกิน 10 ไมครอน เฉลี่ย 24 ชั่วโมง บริเวณบ้านซับบอน ระหว่างปี พ.ศ. 2565-2568

โครงการเหมืองแร่หินอุตสาหกรรมชนิดหินปูน เพื่ออุตสาหกรรมปูนซีเมนต์ สำหรับแปลงคำขอประทานบัตรที่ 12/2556 ร่วมแผนผังโครงการทำเหมืองเดียวกันกับคำขอประทานบัตรที่ 13/2556, คำขอประทานบัตรที่ 14/2556, คำขอประทานบัตรที่ 15/2556, คำขอประทานบัตรที่ 16/2556 และคำขอประทานบัตรที่ 17/2556 และประทานบัตรที่ 27340/14390 ประทานบัตรที่ 27341/14391 และประทานบัตรที่ 27348/14392  
ของ บริษัท ทีพีโอ โพลีน จำกัด (มหาชน) ระหว่างเดือนมกราคม-มิถุนายน พ.ศ. 2568

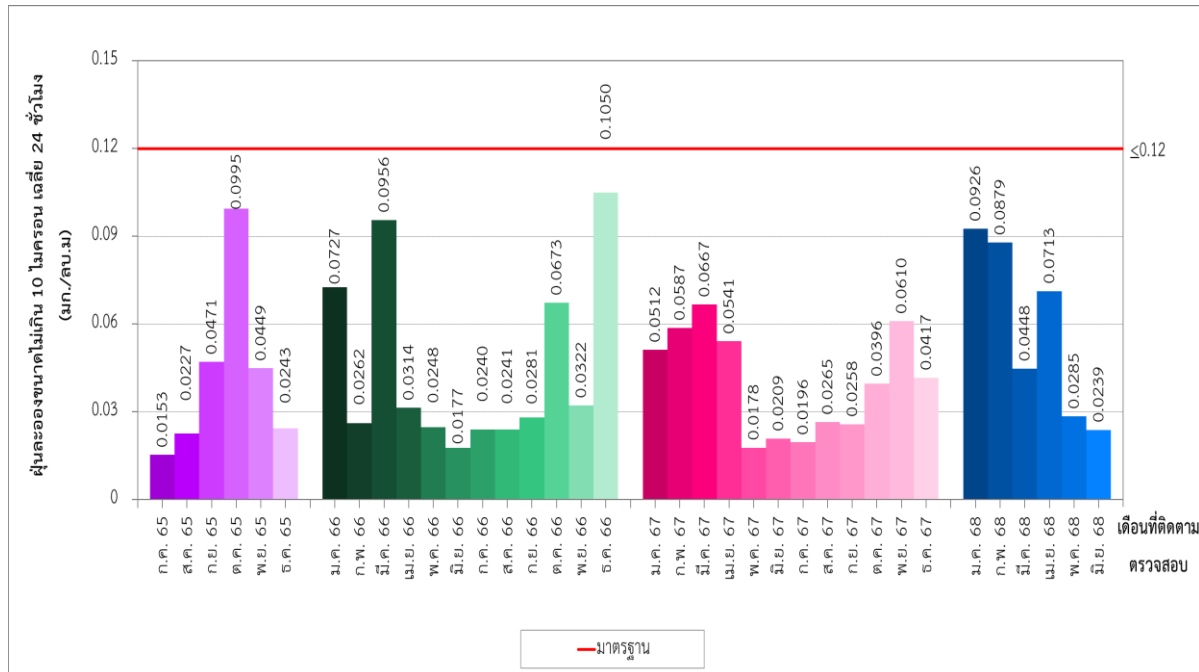

รูปที่ 3-16 เปรียบเทียบปริมาณฝุ่นละออง ขนาดไม่เกิน 10 ไมครอน เฉลี่ย 24 ชั่วโมง  
บริเวณวัดซับบอน ระหว่างปี พ.ศ. 2565-2568

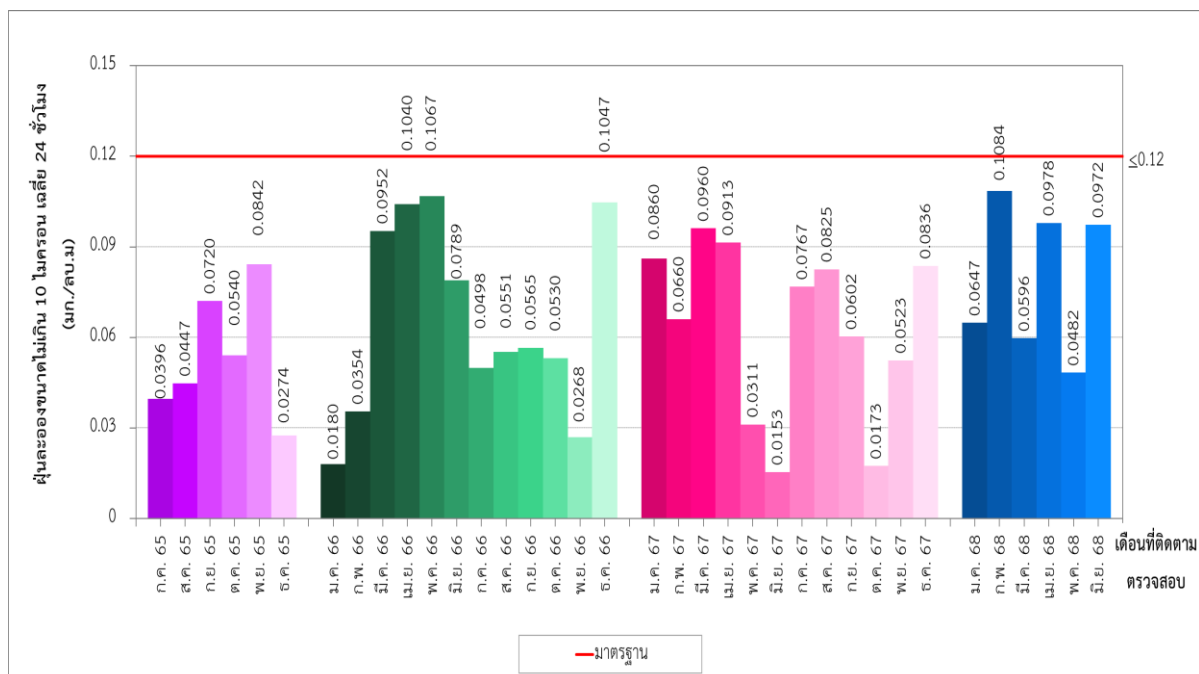

รูปที่ 3-17 เปรียบเทียบปริมาณฝุ่นละออง ขนาดไม่เกิน 10 ไมครอน เฉลี่ย 24 ชั่วโมง  
บริเวณพื้นที่โครงการ (Site A) ระหว่างปี พ.ศ. 2565-2568

โครงการเหมืองแร่หินอุตสาหกรรมชนิดหินปูน เพื่ออุตสาหกรรมปูนซีเมนต์ สำหรับแปลงคำขอประทานบัตรที่ 12/2556 ร่วมแผนผังโครงการทำเหมืองเดียวกันกับคำขอประทานบัตรที่ 13/2556, คำขอประทานบัตรที่ 14/2556, คำขอประทานบัตรที่ 15/2556, คำขอประทานบัตรที่ 16/2556 และคำขอประทานบัตรที่ 17/2556 และประทานบัตรที่ 27340/14390 ประทานบัตรที่ 27341/14391 และประทานบัตรที่ 27348/14392 ของบริษัท ทีพีโอ โพลีน จำกัด (มหาชน) ระหว่างเดือนมกราคม-มิถุนายน พ.ศ. 2568

### 3.3.2 เปรียบเทียบผลการติดตามตรวจสอบระดับเสียงโดยทั่วไป

การเปรียบเทียบการติดตามตรวจสอบระดับเสียงโดยทั่วไป บริษัท ทีพีโอ โพลีน จำกัด (มหาชน) โครงการเหมืองแร่หินอุตสาหกรรมชนิดหินปูน เพื่ออุตสาหกรรมปูนซีเมนต์ สำหรับแปลงคำขอประทานบัตรที่ 12/2556 ร่วมแผนผังโครงการทำเหมืองเดียวกันกับคำขอประทานบัตรที่ 13/2556, คำขอประทานบัตรที่ 14/2556, คำขอประทานบัตรที่ 15/2556, คำขอประทานบัตรที่ 16/2556 และคำขอประทานบัตรที่ 17/2556 และประทานบัตรที่ 27340/14390 ประทานบัตรที่ 27341/14391 และประทานบัตรที่ 27348/14392 ระหว่างปี พ.ศ. 2565-2568 จำนวน 8 จุด ได้แก่ บริเวณบ้านหินลับ บ้านอ่างหิน บ้านชัยบอน บ้านผาเสด็จ สถานีรถไฟหินลับ วัดชนพัฒนาราม (วัดถ้ำสะพานหิน) บริเวณถนนมิตรภาพจุดที่อยู่ใกล้กับหน้าเหมืองที่มีการระเบิดมากที่สุด (วัดพุทธนิมิต) และพื้นที่โครงการ (Site A) พบว่าผลการติดตามตรวจสอบระดับเสียงเฉลี่ย 24 ชั่วโมง จุดติดตามตรวจสอบส่วนใหญ่มีแนวโน้มลดลง ในขณะที่จุดติดตามตรวจสอบบริเวณถ้ำสะพานหิน (วัดชนพัฒนาราม) และถนนมิตรภาพจุดที่อยู่ใกล้กับหน้าเหมืองที่มีการระเบิดมากที่สุด (วัดพุทธนิมิต) มีแนวโน้มเพิ่มขึ้นสำหรับระดับเสียงสูงสุด พบว่าจุดติดตามตรวจสอบส่วนใหญ่มีแนวโน้มเพิ่มขึ้น ในขณะที่จุดติดตามตรวจสอบบริเวณบ้านหินลับ บ้านอ่างหิน และบ้านผาเสด็จ มีแนวโน้มลดลง เมื่อเปรียบเทียบกับผลการติดตามตรวจสอบครั้งที่ผ่านมามาทั้งนี้ผลการติดตามตรวจสอบทั้งหมดมีค่าอยู่ในมาตรฐานตามประกาศคณะกรรมการสิ่งแวดล้อมแห่งชาติ ฉบับที่ 15 (พ.ศ. 2540) เรื่อง กำหนดมาตรฐานระดับเสียงโดยทั่วไป ประกาศในราชกิจจานุเบกษา เล่ม 114 ตอนที่ 27 ง ลงวันที่ 3 เมษายน พ.ศ. 2540 และตามประกาศกระทรวงทรัพยากรธรรมชาติและสิ่งแวดล้อม เรื่อง กำหนดมาตรฐานควบคุมระดับเสียงและความสั่นสะเทือนจากการทำเหมืองหิน ประกาศในราชกิจจานุเบกษา เล่ม 122 ตอนที่ 125 ง ลงวันที่ 29 ธันวาคม พ.ศ. 2548 โดยสรุปผลได้ดังตารางที่ 3-34 และรูปที่ 3-18 ถึงรูปที่ 3-33

ตารางที่ 3-34      เปรียบเทียบผลการติดตามตรวจสอบระดับเสียงโดยทั่วไป

โครงการเหมืองแร่หินอุตสาหกรรมชนิดหินปูน เพื่ออุตสาหกรรมปูนซีเมนต์

สำหรับแปลงคำขอประทานบัตรที่ 12/2556 ร่วมแผนผังโครงการทำเหมืองเดียวกันกับ

คำขอประทานบัตรที่ 13/2556 คำขอประทานบัตรที่ 14/2556, คำขอประทานบัตรที่ 15/2556,

คำขอประทานบัตรที่ 16/2556 และคำขอประทานบัตรที่ 17/2556 และประทานบัตรที่ 27340/14390

ประทานบัตรที่ 27341/14391 และประทานบัตรที่ 27348/14392 ระหว่างปี พ.ศ. 2565-2568

จุดติดตามตรวจสอบ	เดือนที่ ติดตามตรวจสอบ	ผลการติดตามตรวจสอบ	
		L <sub>Aeq</sub> 24 hours	L <sub>Amax</sub>
1. บ้านหินลับ	ก.ย. 65	53.5-53.8	90.4-91.8
	ธ.ค. 65	48.3-49.9	77.6-83.1
	มี.ค. 66	57.2-58.9	83.9-89.6
	มิ.ย. 66	54.3-54.8	75.6-82.3
	ก.ย. 66	46.5-49.2	73.9-91.5
	ธ.ค. 66	52.1-54.2	75.4-77.9
	มี.ค. 67	56.3-57.2	80.2-101.9
	มิ.ย. 67	52.8-54.6	72.0-92.7
	ก.ย. 67	49.8-55.1	72.0-93.6
	ธ.ค. 67	53.0-53.8	88.4-91.3
	มี.ค. 68	47.1-49.1	75.3-79.2
	มิ.ย. 68	54.8-56.3	83.8-89.5
2. บ้านอ่างหิน	ก.ย. 65	55.4-56.8	87.0-90.0
	ธ.ค. 65	64.9-65.8	96.8-101.7
	มี.ค. 66	54.2-54.7	82.7-86.0
	มิ.ย. 66	57.0-59.2	91.6-97.9
	ก.ย. 66	55.4-57.2	86.0-93.7
	ธ.ค. 66	58.0-58.6	81.0-83.4
	มี.ค. 67	55.0-57.1	86.1-88.1
	มิ.ย. 67	48.2-49.2	73.8-76.9
	ก.ย. 67	56.9-57.1	85.7-87.9
	ธ.ค. 67	56.9-57.0	86.7-87.7
	มี.ค. 68	47.1-50.6	75.4-89.2
	มิ.ย. 68	49.2-50.6	76.6-85.0
มาตรฐาน <sup>1/, 2/</sup>		≤70	≤115
หน่วย		เดซิเบลเอ	

ห้องปฏิบัติการบริษัท ยูโนเด็ค แอนนาลิสต์ แอนด์ เอ็นจิเนียริง คอนซัลแตนท์ จำกัด

การรับรองมาตรฐานสากล ความสามารถห้องปฏิบัติการทดสอบและสอบเทียบ ISO/IEC 17025, ระบบบริหารงานคุณภาพ ISO 9001, ระบบการจัดการสิ่งแวดล้อม ISO 14001 และระบบการจัดการอาชีวอนามัยและความปลอดภัย ISO 45001

รางวัลไปรษีย์ (พ.ศ. 2563) และรางวัลพระราชทาน จุริยกิจนาถกลางและย่อม ระดับดีเลิศ ประเภทธุรกิจบริการ (พ.ศ. 2564) จากสมเด็จพระกนิษฐาธิราชเจ้า กรมสมเด็จพระเทพรัตนราชสุดาฯ สยามบรมราชกุมารี

โครงการเหมืองแร่หินอุตสาหกรรมชนิดหินปูน เพื่ออุตสาหกรรมปูนซีเมนต์ สำหรับแปลงคำขอประทานบัตรที่ 12/2556 ร่วมแผนผังโครงการทำเหมืองเดียวกันกับ คำขอประทานบัตรที่ 13/2556, คำขอประทานบัตรที่ 14/2556, คำขอประทานบัตรที่ 15/2556, คำขอประทานบัตรที่ 16/2556 และคำขอประทานบัตรที่ 17/2556 และประทานบัตรที่ 27340/14390 ประทานบัตรที่ 27341/14391 และประทานบัตรที่ 27348/14392 ของบริษัท ทีพีโอ โพลีน จำกัด (มหาชน) ระหว่างเดือนมกราคม-มิถุนายน พ.ศ. 2568

### ตารางที่ 3-34 (ต่อ) เปรียบเทียบผลการติดตามตรวจสอบระดับเสียงโดยทั่วไป

โครงการเหมืองแร่หินอุตสาหกรรมชนิดหินปูน เพื่ออุตสาหกรรมปูนซีเมนต์  
สำหรับแปลงคำขอประทานบัตรที่ 12/2556 ร่วมแผนผังโครงการทำเหมืองเดียวกันกับ  
คำขอประทานบัตรที่ 13/2556 คำขอประทานบัตรที่ 14/2556, คำขอประทานบัตรที่ 15/2556,  
คำขอประทานบัตรที่ 16/2556 และคำขอประทานบัตรที่ 17/2556 และประทานบัตรที่ 27340/14390  
ประทานบัตรที่ 27341/14391 และประทานบัตรที่ 27348/14392 ระหว่างปี พ.ศ. 2565-2568

จุดติดตามตรวจสอบ	เดือนที่ ติดตามตรวจสอบ	ผลการติดตามตรวจสอบ	
		L <sub>Aeq</sub> 24 hours	L <sub>Amax</sub>
3. บ้านชัยบอน	ก.ย. 65	49.5-50.7	76.7-99.6
	ธ.ค. 65	51.3-52.6	70.0-72.4
	มี.ค. 66	55.0-57.6	83.3-86.1
	มิ.ย. 66	59.5-59.6	77.9-87.2
	ก.ย. 66	57.2-57.4	78.3-91.6
	ธ.ค. 66	54.3-54.6	80.0-80.4
	มี.ค. 67	54.5-56.4	72.0-79.7
	มิ.ย. 67	60.5-61.2	78.6-92.9
	ก.ย. 67	57.5-58.3	72.4-73.6
	ธ.ค. 67	57.0-57.3	85.4-86.1
	มี.ค. 68	56.9-57.3	76.8-88.3
	มิ.ย. 68	55.8-56.3	82.1-85.6
4. บ้านผาเสด็จ	ก.ย. 65	54.3-55.4	82.5-86.8
	ธ.ค. 65	47.9-49.5	66.4-75.6
	มี.ค. 66	48.9-51.8	80.3-91.4
	มิ.ย. 66	52.5-53.5	85.8-90.3
	ก.ย. 66	51.7-52.7	79.4-87.6
	ธ.ค. 66	49.3-49.8	71.0-75.1
	มี.ค. 67	52.0-53.7	79.0-88.2
	มิ.ย. 67	48.5-52.5	78.0-88.5
	ก.ย. 67	48.5-48.9	75.5-76.6
	ธ.ค. 67	53.8-54.0	89.0-89.7
	มี.ค. 68	52.3-52.7	88.8-89.0
	มิ.ย. 68	50.6-51.9	78.7-88.7
มาตรฐาน <sup>1/, 2/</sup>		≤70	≤115
หน่วย		เดซิเบลเอ	



โครงการเหมืองแร่หินอุตสาหกรรมชนิดหินปูน เพื่ออุตสาหกรรมปูนซีเมนต์ สำหรับแปลงคำขอประทานบัตรที่ 12/2556 ร่วมแผนผังโครงการทำเหมืองเดียวกันกับ คำขอประทานบัตรที่ 13/2556, คำขอประทานบัตรที่ 14/2556, คำขอประทานบัตรที่ 15/2556, คำขอประทานบัตรที่ 16/2556 และคำขอประทานบัตรที่ 17/2556 และประทานบัตรที่ 27340/14390 ประทานบัตรที่ 27341/14391 และประทานบัตรที่ 27348/14392 ของบริษัท ทีพีโอ โพลีน จำกัด (มหาชน) ระหว่างเดือนมกราคม-มิถุนายน พ.ศ. 2568

### ตารางที่ 3-34 (ต่อ) เปรียบเทียบผลการติดตามตรวจสอบระดับเสียงโดยทั่วไป

โครงการเหมืองแร่หินอุตสาหกรรมชนิดหินปูน เพื่ออุตสาหกรรมปูนซีเมนต์  
สำหรับแปลงคำขอประทานบัตรที่ 12/2556 ร่วมแผนผังโครงการทำเหมืองเดียวกันกับ  
คำขอประทานบัตรที่ 13/2556 คำขอประทานบัตรที่ 14/2556, คำขอประทานบัตรที่ 15/2556,  
คำขอประทานบัตรที่ 16/2556 และคำขอประทานบัตรที่ 17/2556 และประทานบัตรที่ 27340/14390  
ประทานบัตรที่ 27341/14391 และประทานบัตรที่ 27348/14392 ระหว่างปี พ.ศ. 2565-2568

จุดติดตามตรวจสอบ	เดือนที่ ติดตามตรวจสอบ	ผลการติดตามตรวจสอบ	
		L <sub>Aeq</sub> 24 hours	L <sub>Amax</sub>
5. สถานีรถไฟหินลับ	ก.ย. 65	60.0-60.2	96.1-98.6
	ธ.ค. 65	58.5-58.8	89.8-98.1
	มี.ค. 66	57.9-60.4	89.2-92.6
	มิ.ย. 66	54.2-54.7	78.7-84.8
	ก.ย. 66	59.0-61.2	95.9-100.2
	ธ.ค. 66	60.5-60.8	83.6-85.2
	มี.ค. 67	50.0-51.8	82.1-88.6
	มิ.ย. 67	56.3-59.1	86.8-101.7
	ก.ย. 67	58.4-61.1	92.2-99.8
	ธ.ค. 67	56.2-56.3	85.7-87.5
	มี.ค. 68	53.2-54.1	87.2-89.9
	มิ.ย. 68	56.4-57.9	85.3-96.0
6. วัดชนพัฒนาราม (วัดถ้ำสะพานหิน)	ก.ย. 65	55.0-55.9	85.8-87.1
	ธ.ค. 65	51.5-52.9	83.3-87.3
	มี.ค. 66	50.8-51.4	76.4-82.6
	มิ.ย. 66	52.4-53.9	80.3-83.6
	ก.ย. 66	51.3-52.7	77.7-85.5
	ธ.ค. 66	54.1-54.3	85.0-87.4
	มี.ค. 67	49.2-53.2	83.9-86.7
	มิ.ย. 67	46.4-50.8	76.9-87.4
	ก.ย. 67	50.8-51.1	77.2-79.2
	ธ.ค. 67	54.3-54.6	86.0-87.4
	มี.ค. 68	55.1-55.4	87.2-87.9
	มิ.ย. 68	54.4-54.6	85.7-87.0
มาตรฐาน <sup>1/, 2/</sup>		≤70	≤115
หน่วย		เดซิเบลเอ	

ตารางที่ 3-34 (ต่อ) เปรียบเทียบผลการติดตามตรวจสอบระดับเสียงโดยทั่วไป

โครงการเหมืองแร่หินอุตสาหกรรมชนิดหินปูน เพื่ออุตสาหกรรมปูนซีเมนต์

สำหรับแปลงคำขอประทานบัตรที่ 12/2556 ร่วมแผนผังโครงการทำเหมืองเดียวกันกับ

คำขอประทานบัตรที่ 13/2556 คำขอประทานบัตรที่ 14/2556, คำขอประทานบัตรที่ 15/2556,

คำขอประทานบัตรที่ 16/2556 และคำขอประทานบัตรที่ 17/2556 และประทานบัตรที่ 27340/14390

ประทานบัตรที่ 27341/14391 และประทานบัตรที่ 27348/14392 ระหว่างปี พ.ศ. 2565-2568

จุดติดตามตรวจสอบ	เดือนที่ ติดตามตรวจสอบ	ผลการติดตามตรวจสอบ	
		L <sub>Aeq</sub> 24 hours	L <sub>Amax</sub>
7. ถนนมิตรภาพจุดที่อยู่ใกล้กับ หน้าเหมืองที่มีการระเบิดมากที่สุด (วัดพุทธนิมิต)	ก.ย. 65	51.9-52.4	75.6-75.8
	ธ.ค. 65	50.3-53.0	81.5-92.9
	มี.ค. 66	47.7-49.5	75.8-81.6
	มิ.ย. 66	51.8-52.8	72.6-84.1
	ก.ย. 66	47.5-53.9	77.0-77.5
	ธ.ค. 66	53.9-55.2	80.1-84.0
	มี.ค. 67	51.1-53.0	81.1-92.8
	มิ.ย. 67	50.9-51.2	70.1-81.7
	ก.ย. 67	50.4-50.8	64.7-68.0
	ธ.ค. 67	52.6-52.8	75.6-77.6
	มี.ค. 68	56.2-57.1	89.7-91.2
	มิ.ย. 68	55.0-57.6	86.5-91.5
8. พื้นที่โครงการ (Site A)	ก.ย. 65	50.9-53.5	82.9-83.8
	ธ.ค. 65	49.4-50.9	77.2-90.6
	มี.ค. 66	52.6-55.1	84.4-92.1
	มิ.ย. 66	51.4-52.6	89.5-104.9
	ก.ย. 66	54.7-57.0	83.1-92.2
	ธ.ค. 66	57.0-57.6	86.4-87.7
	มี.ค. 67	55.4-56.7	76.9-82.7
	มิ.ย. 67	54.4-55.0	75.3-77.1
	ก.ย. 67	56.5-57.1	78.2-85.4
	ธ.ค. 67	57.3-57.8	88.3-88.9
	มี.ค. 68	55.6-56.1	83.7-85.6
	มิ.ย. 68	54.8-55.5	85.2-96.0
มาตรฐาน <sup>1/, 2/</sup>		≤70	≤115
หน่วย		เดซิเบลเอ	

หมายเหตุ : <sup>1/</sup> มาตรฐานตามประกาศคณะกรรมการสิ่งแวดล้อมแห่งชาติ ฉบับที่ 15 (พ.ศ. 2540) เรื่อง กำหนดมาตรฐานระดับเสียงโดยทั่วไป ประกาศในราชกิจจานุเบกษา เล่ม 114 ตอนที่ 27 ง วันที่ 3 เมษายน พ.ศ. 2540

<sup>2/</sup> มาตรฐานตามประกาศกระทรวงทรัพยากรธรรมชาติและสิ่งแวดล้อม เรื่อง กำหนดมาตรฐานควบคุมระดับเสียงและความสั่นสะเทือนจากการทำเหมืองหิน ประกาศในราชกิจจานุเบกษา เล่ม 122 ตอนที่ 125 ง วันที่ 29 ธันวาคม พ.ศ. 2548

โครงการเหมืองแร่หินอุตสาหกรรมชนิดหินปูน เพื่ออุตสาหกรรมปูนซีเมนต์ สำหรับแปลงคำขอประทานบัตรที่ 12/2556 ร่วมแผนผังโครงการทำเหมืองเดียวกันกับคำขอประทานบัตรที่ 13/2556, คำขอประทานบัตรที่ 14/2556, คำขอประทานบัตรที่ 15/2556, คำขอประทานบัตรที่ 16/2556 และคำขอประทานบัตรที่ 17/2556 และประทานบัตรที่ 27340/14390 ประทานบัตรที่ 27341/14391 และประทานบัตรที่ 27348/14392  
ของบริษัท ทีพีโอ โพลีน จำกัด (มหาชน) ระหว่างเดือนมกราคม-มิถุนายน พ.ศ. 2568

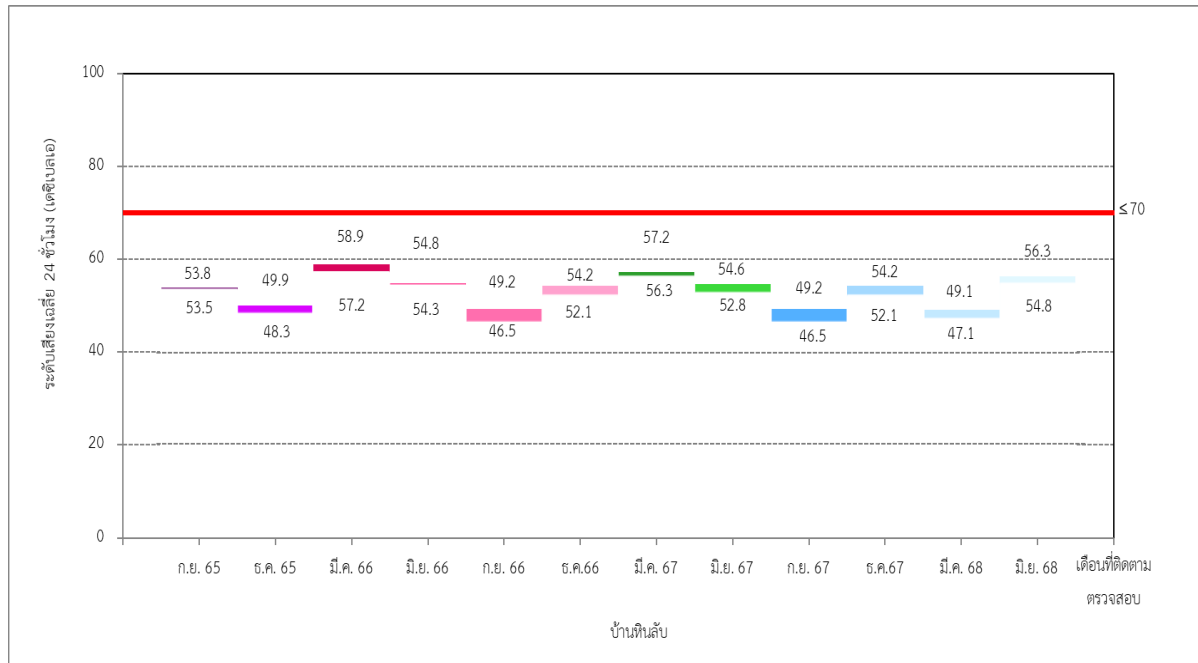

รูปที่ 3-18 เปรียบเทียบผลการติดตามตรวจสอบระดับเสียงเฉลี่ย 24 ชั่วโมง  
บริเวณบ้านหินลับ ระหว่างปี พ.ศ. 2565-2568

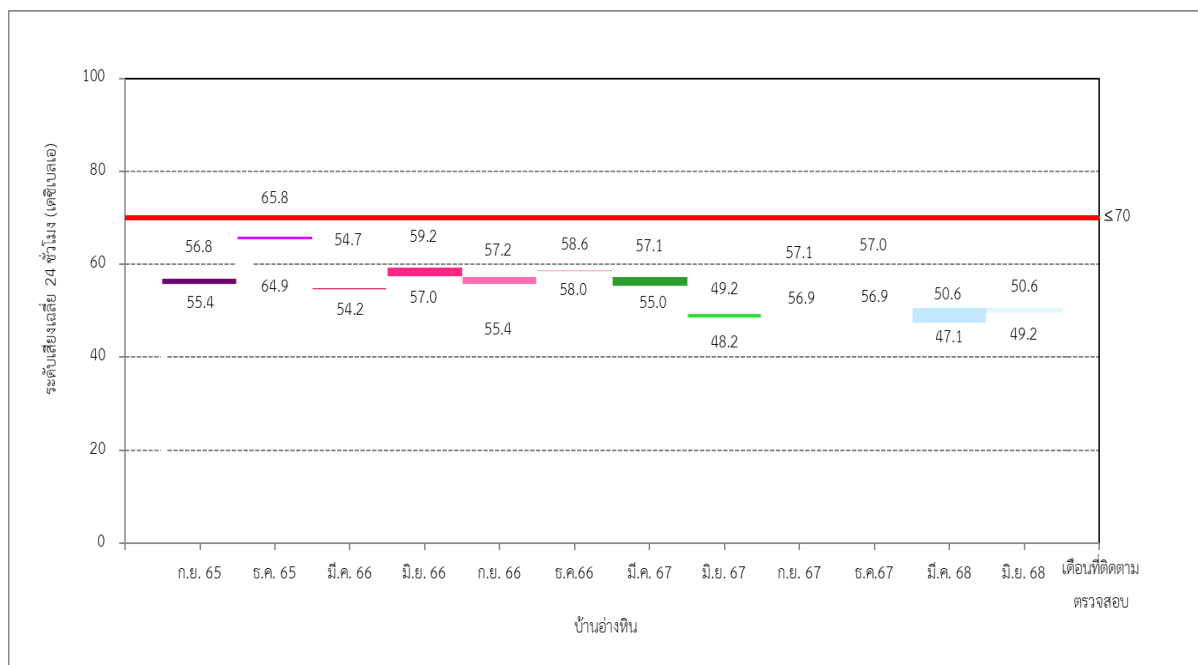

รูปที่ 3-19 เปรียบเทียบผลการติดตามตรวจสอบระดับเสียงเฉลี่ย 24 ชั่วโมง  
บริเวณบ้านอ่างหิน ระหว่างปี พ.ศ. 2565-2568

โครงการเหมืองแร่หินอุตสาหกรรมชนิดหินปูน เพื่ออุตสาหกรรมปูนซีเมนต์ สำหรับแปลงคำขอประทานบัตรที่ 12/2556 ร่วมแผนผังโครงการทำเหมืองเดียวกันกับคำขอประทานบัตรที่ 13/2556, คำขอประทานบัตรที่ 14/2556, คำขอประทานบัตรที่ 15/2556, คำขอประทานบัตรที่ 16/2556 และคำขอประทานบัตรที่ 17/2556 และประทานบัตรที่ 27340/14390 ประทานบัตรที่ 27341/14391 และประทานบัตรที่ 27348/14392  
ของบริษัท ทีพีโอ โพลีน จำกัด (มหาชน) ระหว่างเดือนมกราคม-มิถุนายน พ.ศ. 2568

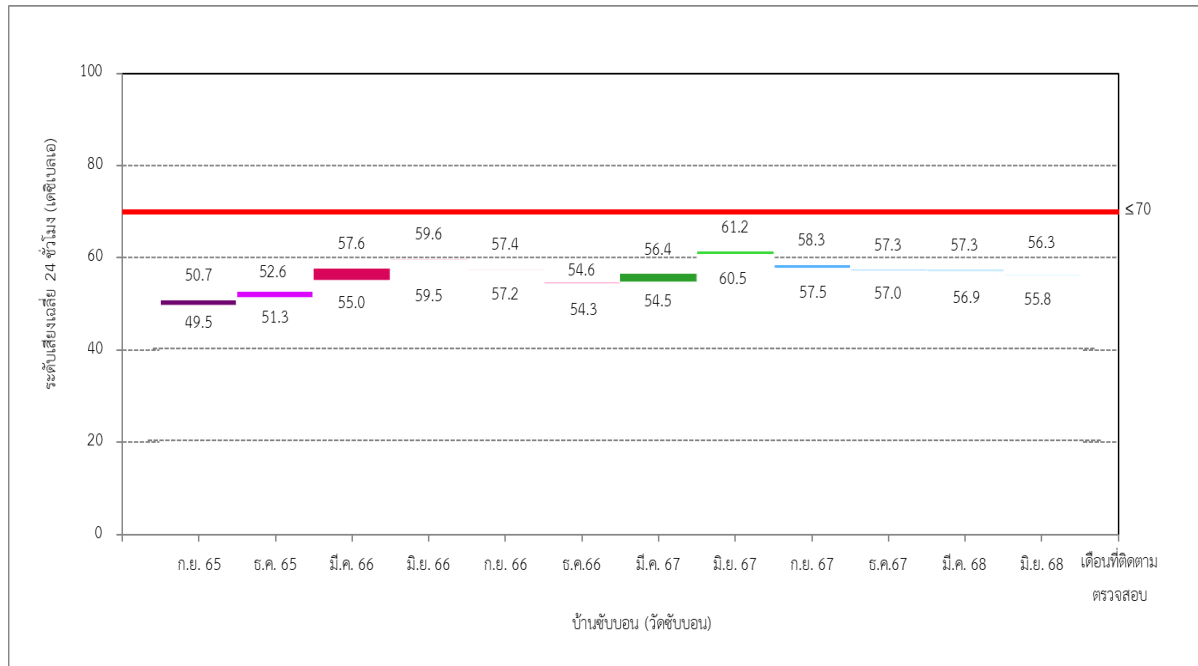

รูปที่ 3-20 เปรียบเทียบผลการติดตามตรวจสอบระดับเสียงเฉลี่ย 24 ชั่วโมง  
บริเวณบ้านชัยบอน ระหว่างปี พ.ศ. 2565-2568

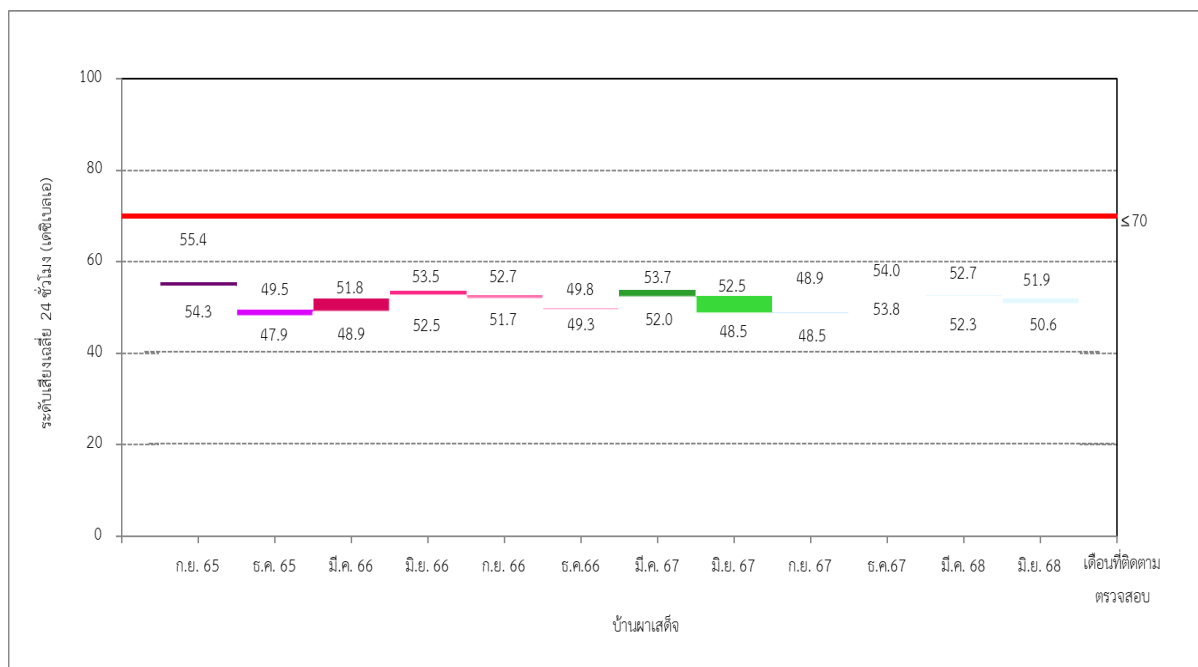

รูปที่ 3-21 เปรียบเทียบผลการติดตามตรวจสอบระดับเสียงเฉลี่ย 24 ชั่วโมง  
บริเวณบ้านผาเสด็จ ระหว่างปี พ.ศ. 2565-2568

โครงการเหมืองแร่หินอุตสาหกรรมชนิดหินปูน เพื่ออุตสาหกรรมปูนซีเมนต์ สำหรับแปลงคำขอประทานบัตรที่ 12/2556 ร่วมแผนผังโครงการทำเหมืองเดียวกันกับคำขอประทานบัตรที่ 13/2556, คำขอประทานบัตรที่ 14/2556, คำขอประทานบัตรที่ 15/2556, คำขอประทานบัตรที่ 16/2556 และคำขอประทานบัตรที่ 17/2556 และประทานบัตรที่ 27340/14390 ประทานบัตรที่ 27341/14391 และประทานบัตรที่ 27348/14392 ของบริษัท ทีพีโอ โพลีน จำกัด (มหาชน) ระหว่างเดือนมกราคม-มิถุนายน พ.ศ. 2568

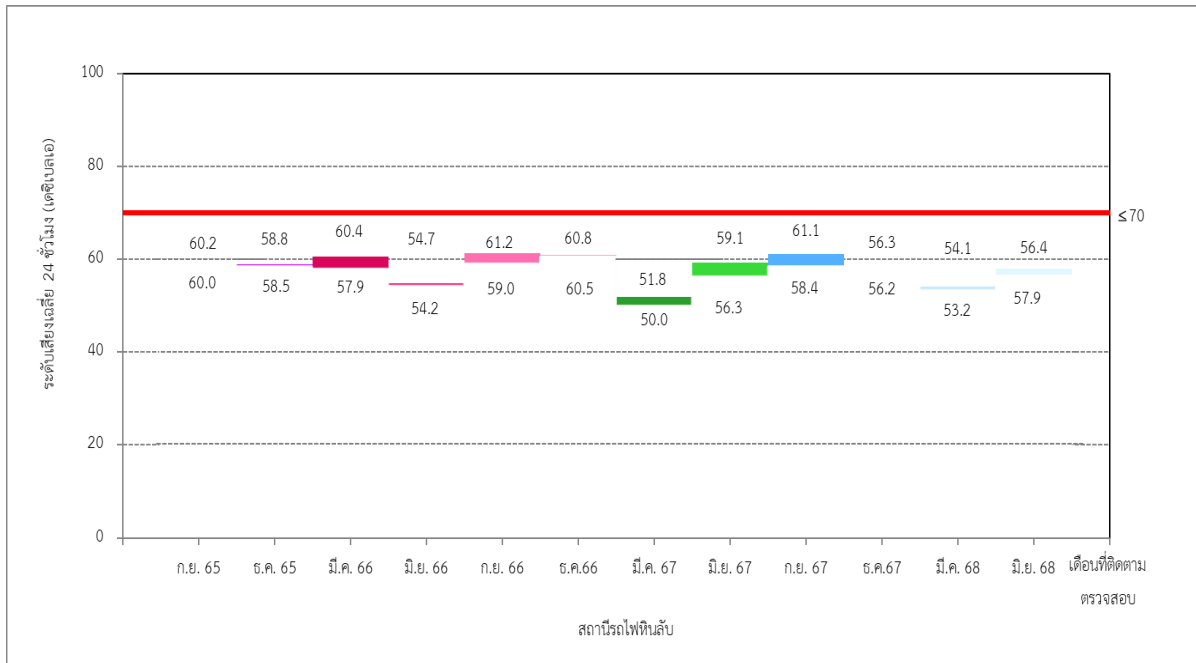

รูปที่ 3-22 เปรียบเทียบผลการติดตามตรวจสอบระดับเสียงเฉลี่ย 24 ชั่วโมง บริเวณสถานีรถไฟหินลับ ระหว่างปี พ.ศ. 2565-2568

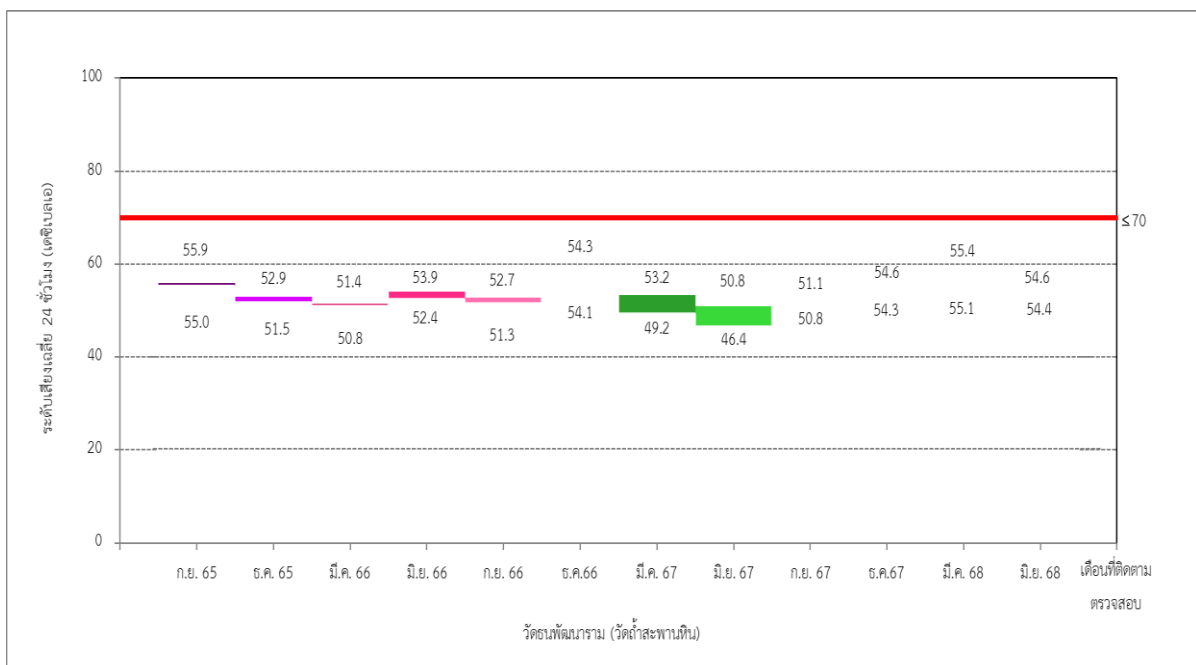

รูปที่ 3-23 เปรียบเทียบผลการติดตามตรวจสอบระดับเสียงเฉลี่ย 24 ชั่วโมง บริเวณวัดพนมพัฒนาราม (วัดถ้ำสะพานหิน) ระหว่างปี พ.ศ. 2565-2568

โครงการเหมืองแร่หินอุตสาหกรรมชนิดหินปูน เพื่ออุตสาหกรรมปูนซีเมนต์ สำหรับแปลงคำขอประทานบัตรที่ 12/2556 ร่วมแผนผังโครงการทำเหมืองเดียวกันกับคำขอประทานบัตรที่ 13/2556, คำขอประทานบัตรที่ 14/2556, คำขอประทานบัตรที่ 15/2556, คำขอประทานบัตรที่ 16/2556 และคำขอประทานบัตรที่ 17/2556 และประทานบัตรที่ 27340/14390 ประทานบัตรที่ 27341/14391 และประทานบัตรที่ 27348/14392  
ของบริษัท ทีพีโอ โพลีน จำกัด (มหาชน) ระหว่างเดือนมกราคม-มิถุนายน พ.ศ. 2568

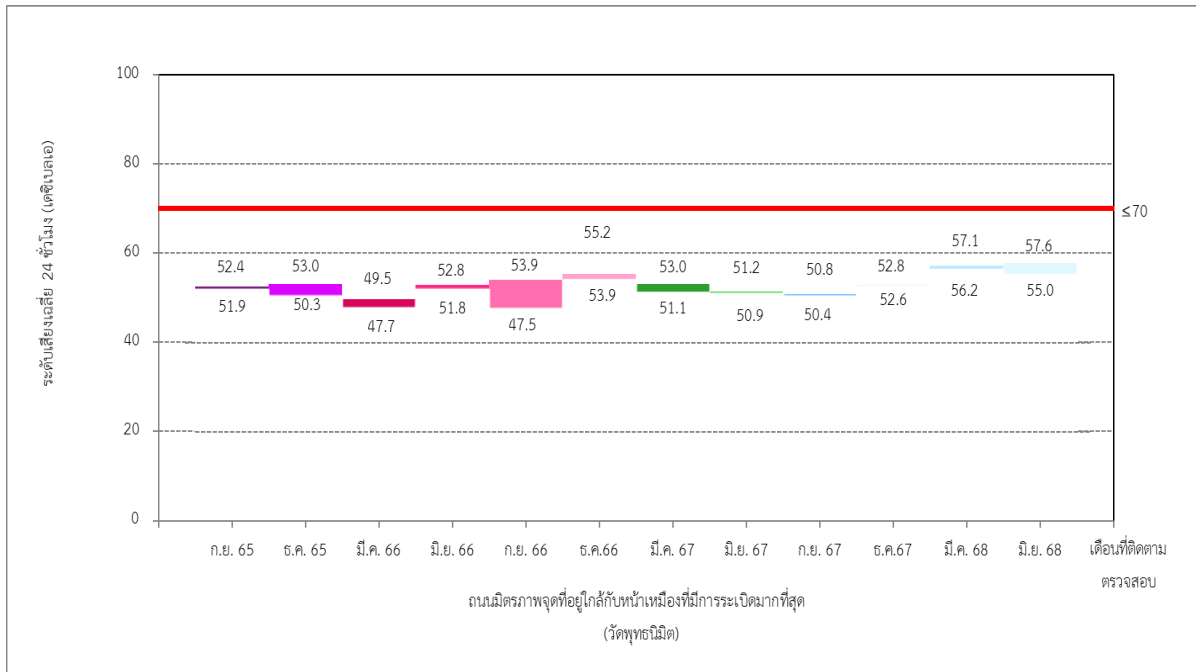

รูปที่ 3-24 เปรียบเทียบผลการติดตามตรวจสอบระดับเสียงเฉลี่ย 24 ชั่วโมง บริเวณถนนมิตรภาพจุดที่อยู่ใกล้กับหน้าเหมืองที่มีการระเบิดมากที่สุด (วัดพุทธรินิต) ระหว่างปี พ.ศ. 2565-2568

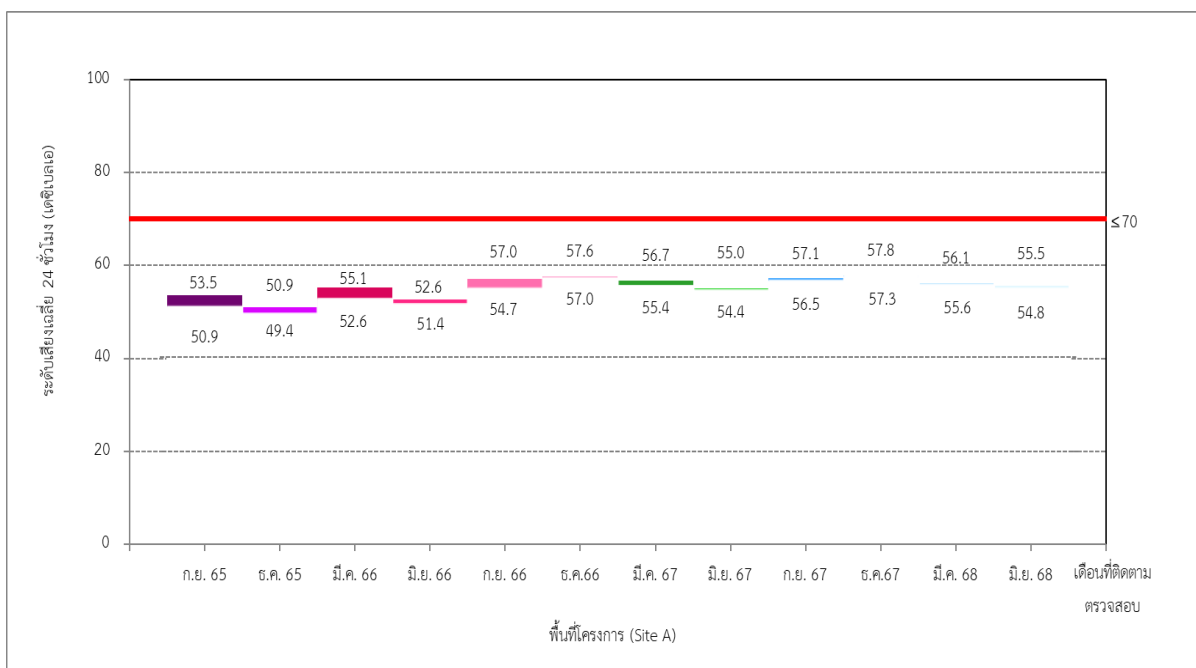

รูปที่ 3-25 เปรียบเทียบผลการติดตามตรวจสอบระดับเสียงเฉลี่ย 24 ชั่วโมง บริเวณพื้นที่โครงการ (Site A) ระหว่างปี พ.ศ. 2565-2568

โครงการเหมืองแร่หินอุตสาหกรรมชนิดหินปูน เพื่ออุตสาหกรรมปูนซีเมนต์ สำหรับแปลงคำขอประทานบัตรที่ 12/2556 ร่วมแผนผังโครงการทำเหมืองเดียวกันกับคำขอประทานบัตรที่ 13/2556, คำขอประทานบัตรที่ 14/2556, คำขอประทานบัตรที่ 15/2556, คำขอประทานบัตรที่ 16/2556 และคำขอประทานบัตรที่ 17/2556 และประทานบัตรที่ 27340/14390 ประทานบัตรที่ 27341/14391 และประทานบัตรที่ 27348/14392  
ของบริษัท ทีพีโอ โพลีน จำกัด (มหาชน) ระหว่างเดือนมกราคม-มิถุนายน พ.ศ. 2568

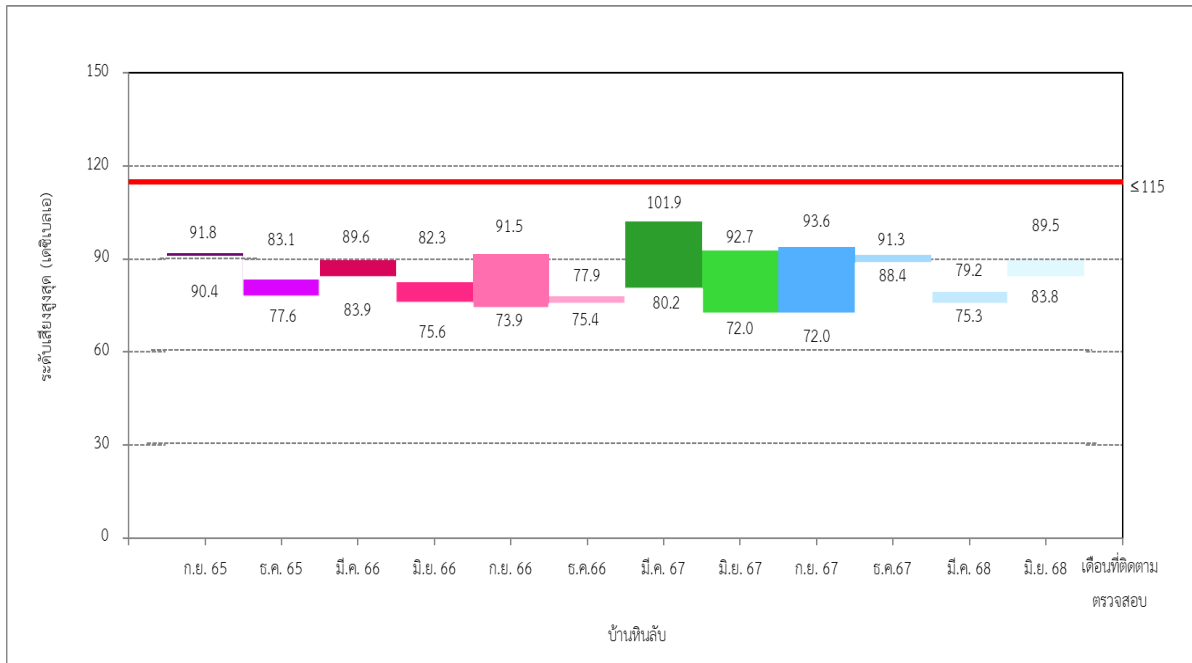

รูปที่ 3-26 เปรียบเทียบผลการติดตามตรวจสอบระดับเสียงสูงสุด  
บริเวณบ้านหินลับ ระหว่างปี พ.ศ. 2565-2568

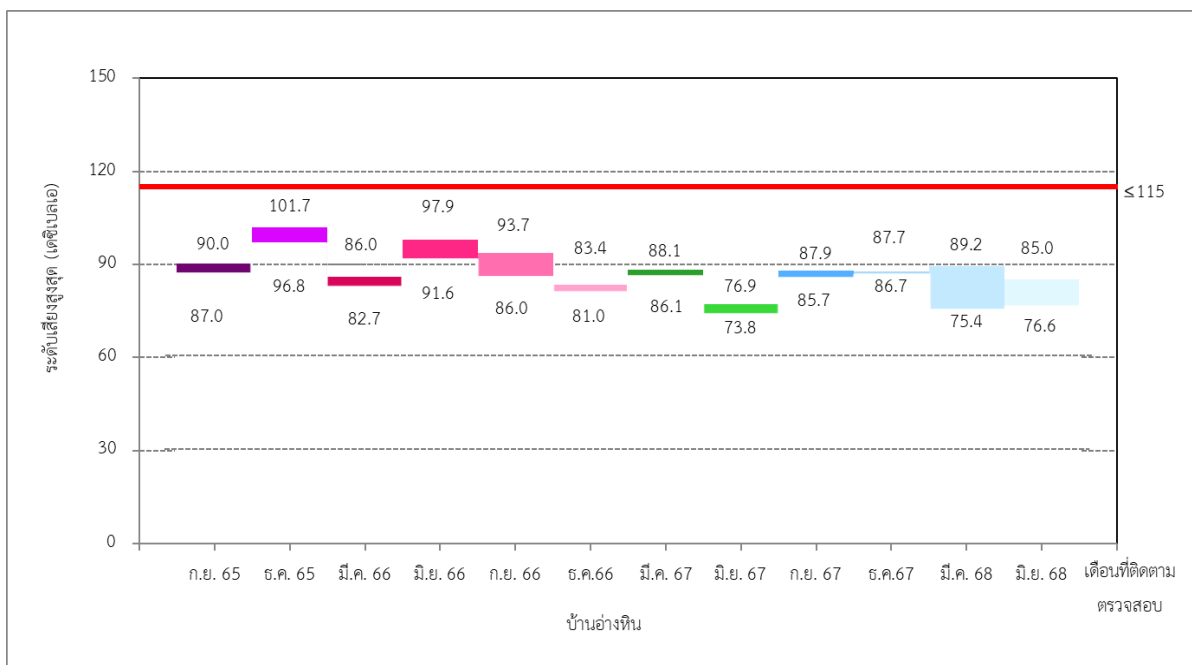

รูปที่ 3-27 เปรียบเทียบผลการติดตามตรวจสอบระดับเสียงสูงสุด  
บริเวณบ้านอ่างหิน ระหว่างปี พ.ศ. 2565-2568

โครงการเหมืองแร่หินอุตสาหกรรมชนิดหินปูน เพื่ออุตสาหกรรมปูนซีเมนต์ สำหรับแปลงคำขอประทานบัตรที่ 12/2556 ร่วมแผนผังโครงการทำเหมืองเดียวกันกับคำขอประทานบัตรที่ 13/2556, คำขอประทานบัตรที่ 14/2556, คำขอประทานบัตรที่ 15/2556, คำขอประทานบัตรที่ 16/2556 และคำขอประทานบัตรที่ 17/2556 และประทานบัตรที่ 27340/14390 ประทานบัตรที่ 27341/14391 และประทานบัตรที่ 27348/14392  
ของบริษัท ทีพีโอ โพลีน จำกัด (มหาชน) ระหว่างเดือนมกราคม-มิถุนายน พ.ศ. 2568

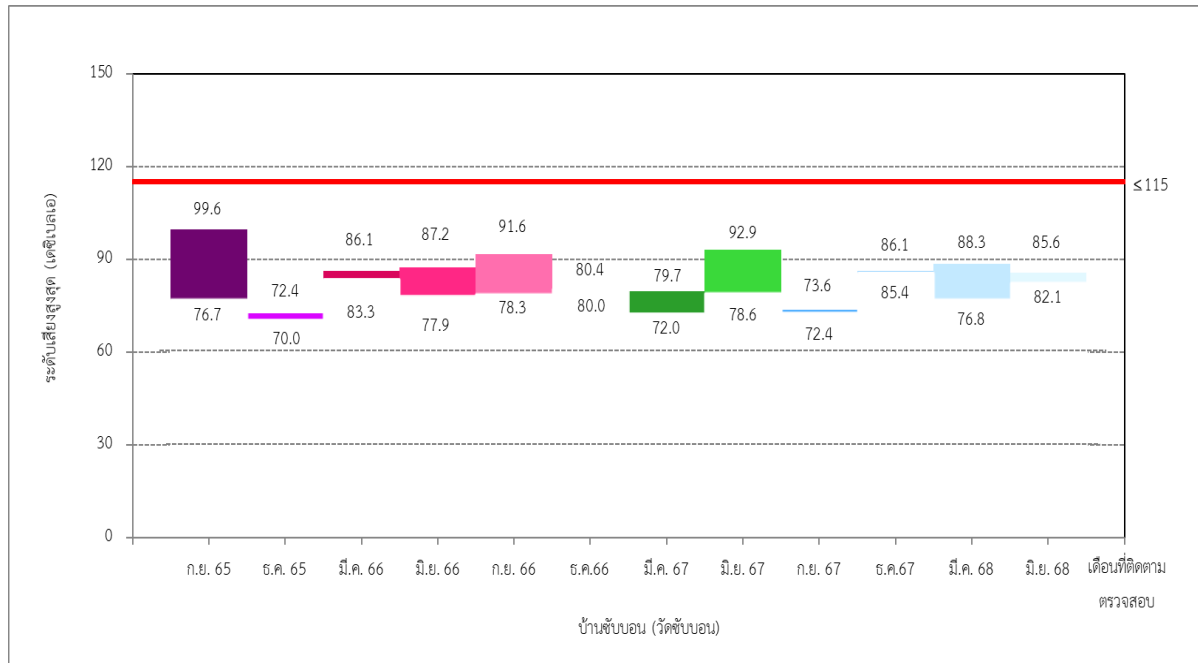

รูปที่ 3-28 เปรียบเทียบผลการติดตามตรวจสอบระดับเสียงสูงสุด  
บริเวณบ้านซับบอน ระหว่างปี พ.ศ. 2565-2568

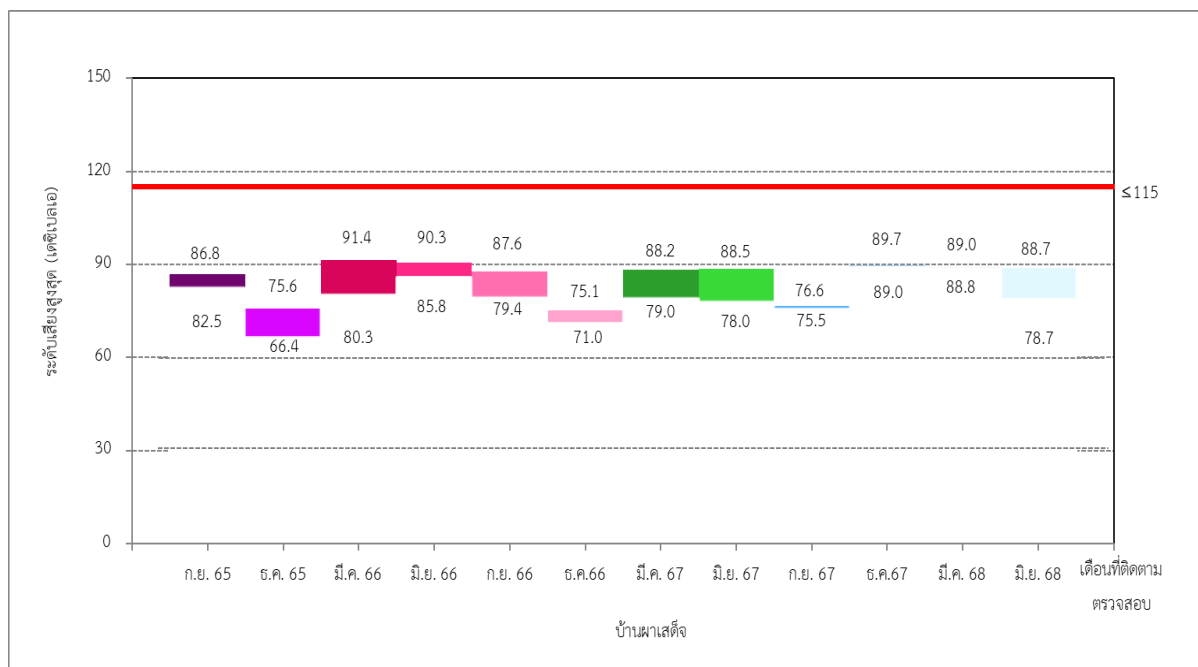

รูปที่ 3-29 เปรียบเทียบผลการติดตามตรวจสอบระดับเสียงสูงสุด  
บริเวณบ้านผาเสด็จ ระหว่างปี พ.ศ. 2565-2568



โครงการเหมืองแร่หินอุตสาหกรรมชนิดหินปูน เพื่ออุตสาหกรรมปูนซีเมนต์ สำหรับแปลงคำขอประทานบัตรที่ 12/2556 ร่วมแผนผังโครงการทำเหมืองเดียวกันกับคำขอประทานบัตรที่ 13/2556, คำขอประทานบัตรที่ 14/2556, คำขอประทานบัตรที่ 15/2556, คำขอประทานบัตรที่ 16/2556 และคำขอประทานบัตรที่ 17/2556 และประทานบัตรที่ 27340/14390 ประทานบัตรที่ 27341/14391 และประทานบัตรที่ 27348/14392  
ของบริษัท ทีพีโอ โพลีน จำกัด (มหาชน) ระหว่างเดือนมกราคม-มิถุนายน พ.ศ. 2568

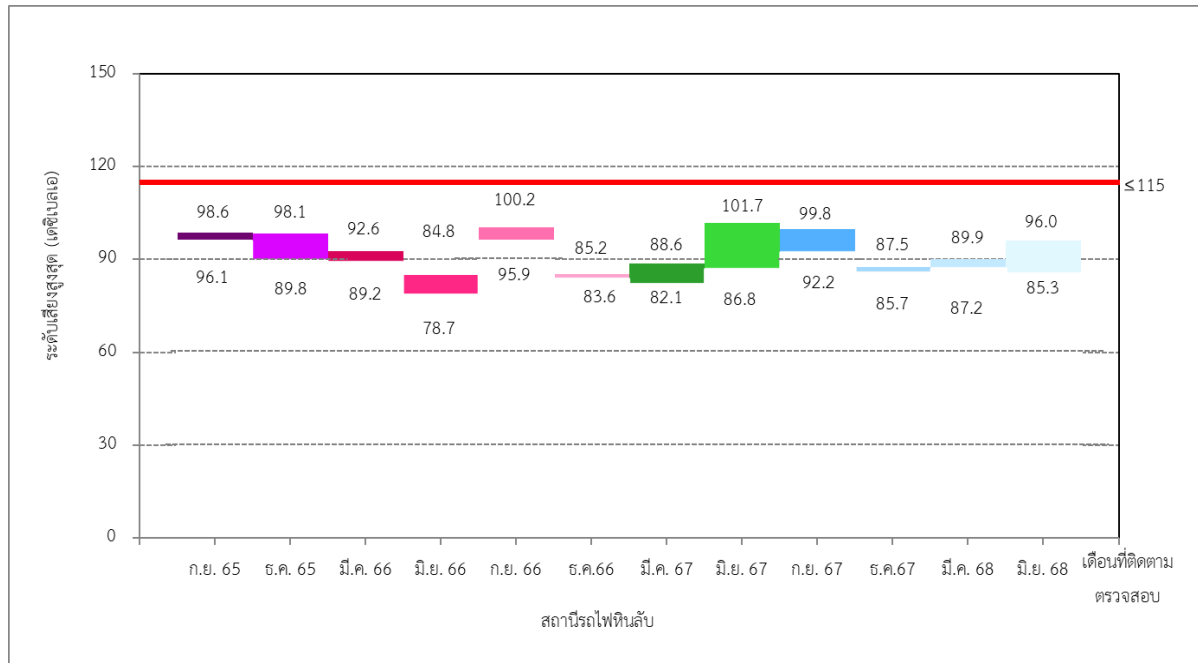

รูปที่ 3-30 เปรียบเทียบผลการติดตามตรวจสอบระดับเสียงสูงสุด  
บริเวณสถานีรถไฟหินลับ ระหว่างปี พ.ศ. 2565-2568

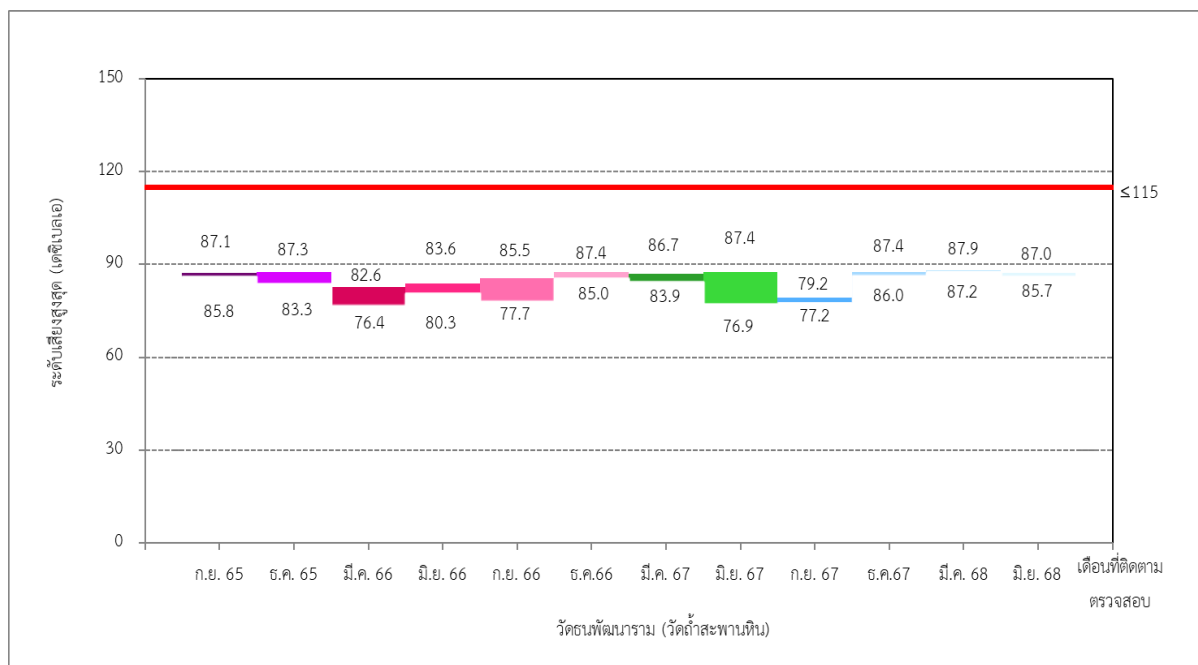

รูปที่ 3-31 เปรียบเทียบผลการติดตามตรวจสอบระดับเสียงสูงสุด  
บริเวณวัดชนพัฒนาราม (วัดถ้ำสะพานหิน) ระหว่างปี พ.ศ. 2565-2568

โครงการเหมืองแร่หินอุตสาหกรรมชนิดหินปูน เพื่ออุตสาหกรรมปูนซีเมนต์ สำหรับแปลงคำขอประทานบัตรที่ 12/2556 ร่วมแผนผังโครงการทำเหมืองเดียวกันกับคำขอประทานบัตรที่ 13/2556, คำขอประทานบัตรที่ 14/2556, คำขอประทานบัตรที่ 15/2556, คำขอประทานบัตรที่ 16/2556 และคำขอประทานบัตรที่ 17/2556 และประทานบัตรที่ 27340/14390 ประทานบัตรที่ 27341/14391 และประทานบัตรที่ 27348/14392  
ของบริษัท ทีพีโอ โพลีน จำกัด (มหาชน) ระหว่างเดือนมกราคม-มิถุนายน พ.ศ. 2568

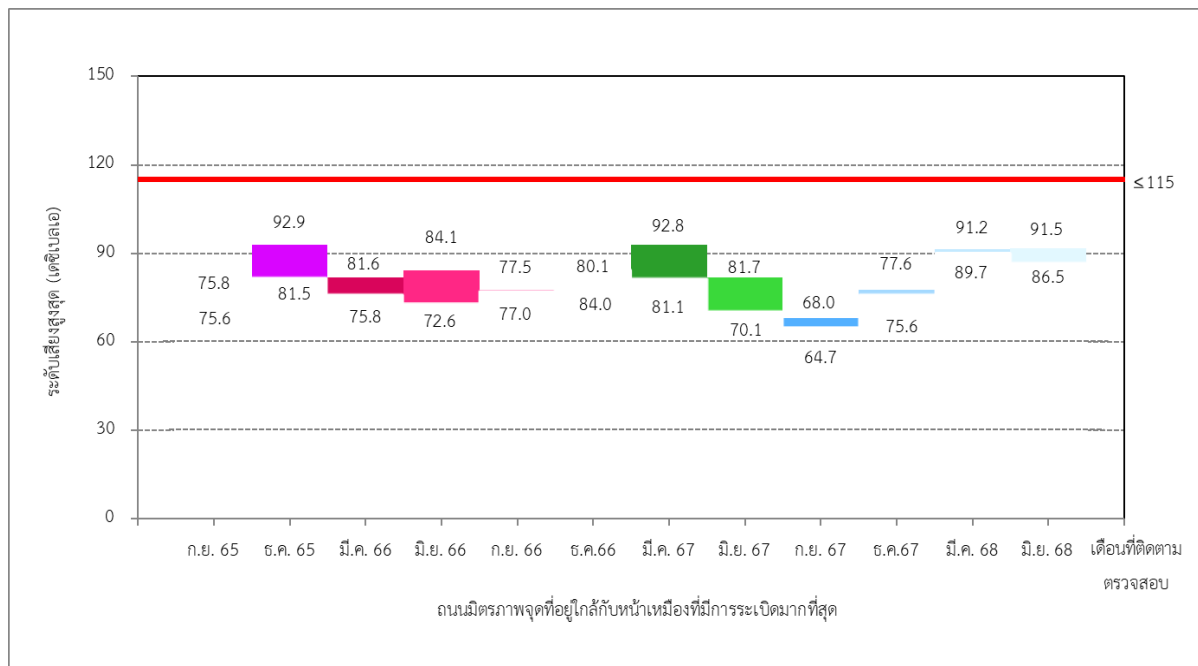

รูปที่ 3-32 เปรียบเทียบผลการติดตามตรวจสอบระดับเสียงสูงสุด  
บริเวณถนนมิตรภาพจุดที่อยู่ใกล้กับหน้าเหมืองที่มีการระเบิดมากที่สุด (วัดพุทธนิมิต)  
ระหว่างปี พ.ศ. 2565-2568

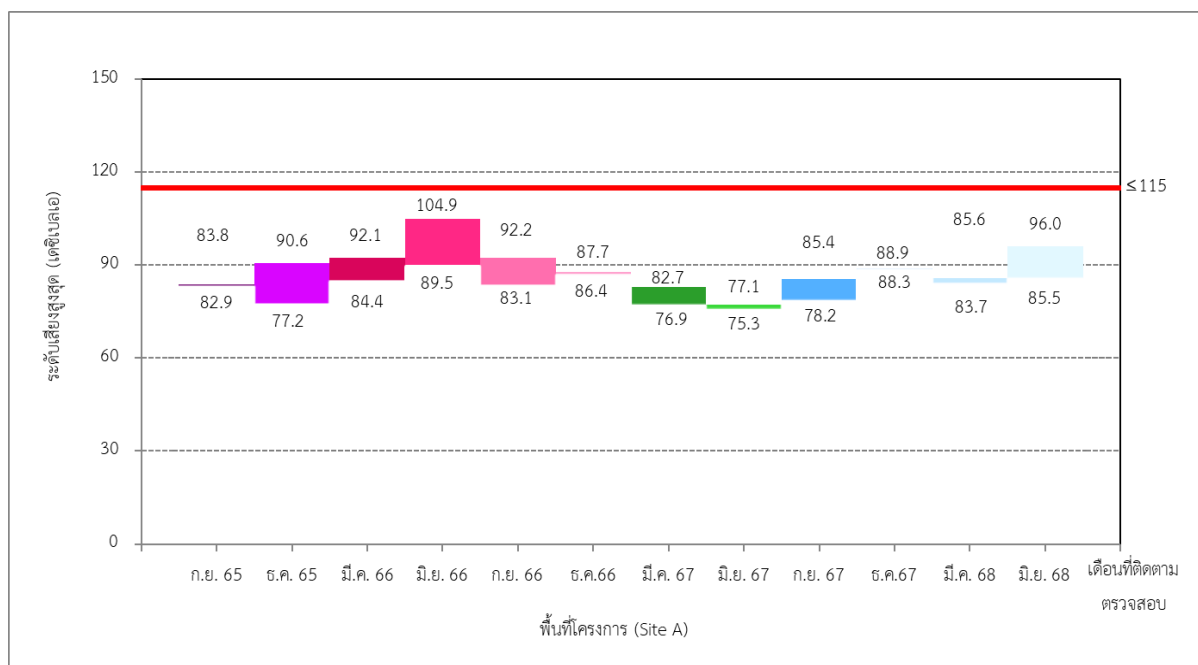

รูปที่ 3-33 เปรียบเทียบผลการติดตามตรวจสอบระดับเสียงสูงสุด  
บริเวณพื้นที่โครงการ (Site A) ระหว่างปี พ.ศ. 2565-2568

โครงการเหมืองแร่หินอุตสาหกรรมชนิดหินปูน เพื่ออุตสาหกรรมปูนซีเมนต์ สำหรับแปลงคำขอประทานบัตรที่ 12/2556 ร่วมแผนผังโครงการทำเหมืองเดียวกันกับคำขอประทานบัตรที่ 13/2556, คำขอประทานบัตรที่ 14/2556, คำขอประทานบัตรที่ 15/2556, คำขอประทานบัตรที่ 16/2556 และคำขอประทานบัตรที่ 17/2556 และประทานบัตรที่ 27340/14390 ประทานบัตรที่ 27341/14391 และประทานบัตรที่ 27348/14392 ของบริษัท ทีพีโอ โพลีน จำกัด (มหาชน) ระหว่างเดือนมกราคม-มิถุนายน พ.ศ. 2568

### 3.3.3 เปรียบเทียบผลการติดตามตรวจสอบคุณภาพน้ำผิวดิน

การเปรียบเทียบผลการติดตามตรวจสอบคุณภาพน้ำผิวดิน บริษัท ทีพีโอ โพลีน จำกัด (มหาชน) โครงการเหมืองแร่หินอุตสาหกรรมชนิดหินปูน เพื่ออุตสาหกรรมปูนซีเมนต์ สำหรับแปลงคำขอประทานบัตรที่ 12/2556 ร่วมแผนผังโครงการทำเหมืองเดียวกันกับคำขอประทานบัตรที่ 13/2556, คำขอประทานบัตรที่ 14/2556, คำขอประทานบัตรที่ 15/2556, คำขอประทานบัตรที่ 16/2556 และคำขอประทานบัตรที่ 17/2556 และประทานบัตรที่ 27340/14390 ประทานบัตรที่ 27341/14391 และประทานบัตรที่ 27348/14392 ระหว่างปี พ.ศ. 2565-2568 จำนวน 2 จุด ได้แก่ บริเวณบ่อรับน้ำโครงการบ่อที่ 2 และบ่อรับน้ำโครงการบ่อที่ 4 พบว่าดัชนีคุณภาพน้ำผิวดิน มีค่าไม่แตกต่างกันมาก เมื่อเปรียบเทียบกับผลการติดตามตรวจสอบครั้งที่ผ่านๆ มา ทั้งนี้ดัชนีคุณภาพน้ำผิวดินมีค่าอยู่ในมาตรฐานตามประกาศคณะกรรมการสิ่งแวดล้อมแห่งชาติ ฉบับที่ 8 (พ.ศ. 2537) เรื่อง กำหนดมาตรฐานคุณภาพน้ำในแหล่งน้ำผิวดิน ประกาศในราชกิจจานุเบกษา เล่ม 111 ตอนที่ 16 ง วันที่ 24 กุมภาพันธ์ พ.ศ. 2537 ในขณะที่ความขุ่น ปริมาณสารทั้งหมดที่ละลายได้ ปริมาณตะกอนแขวนลอยทั้งหมด ความกระด้างทั้งหมด ซัลเฟต ปริมาณเหล็กทั้งหมด คลอไรด์ และเหล็ก ปัจจุบันยังไม่มีกำหนดมาตรฐานเพื่อควบคุม โดยสรุปผลได้ดังตารางที่ 3-35 และรูปที่ 3-34 ถึงรูปที่ 3-43

โครงการเหมืองแร่หินอุตสาหกรรมชนิดหินปูน เพื่ออุตสาหกรรมปูนซีเมนต์ สำหรับแปลงคำขอประทานบัตรที่ 12/2556 ร่วมแผนผังโครงการทำเหมืองเดียวกันกับคำขอประทานบัตรที่ 13/2556, คำขอประทานบัตรที่ 14/2556, คำขอประทานบัตรที่ 15/2556, คำขอประทานบัตรที่ 16/2556 และคำขอประทานบัตรที่ 17/2556 และประทานบัตรที่ 27340/14390 ประทานบัตรที่ 27341/14391 และประทานบัตรที่ 27348/14392 ของบริษัท ทีพีโอ โพลิน จำกัด (มหาชน) ระหว่างเดือนมกราคม-มิถุนายน พ.ศ. 2568

**ตารางที่ 3-35 เปรียบเทียบผลการติดตามตรวจสอบคุณภาพน้ำผิวดิน**

โครงการเหมืองแร่หินอุตสาหกรรมชนิดหินปูน เพื่ออุตสาหกรรมปูนซีเมนต์ สำหรับแปลงคำขอประทานบัตรที่ 12/2556 ร่วมแผนผังโครงการทำเหมืองเดียวกันกับคำขอประทานบัตรที่ 13/2556, คำขอประทานบัตรที่ 14/2556, คำขอประทานบัตรที่ 15/2556, คำขอประทานบัตรที่ 16/2556 และคำขอประทานบัตรที่ 17/2556 และประทานบัตรที่ 27340/14390 ประทานบัตรที่ 27341/14391 และประทานบัตรที่ 27348/14392 ระหว่างปี พ.ศ. 2565-2568

จุดติดตามตรวจสอบ	เดือนที่ติดตามตรวจสอบ	ผลการตรวจวิเคราะห์									
		ความเป็นกรด-ด่าง	ความขุ่น	ตะกอนแขวนลอยทั้งหมด	สารทั้งหมดที่ละลายได้	ความกระด้างทั้งหมด	ซิลิเฟต	สารหนู	แคดเมียม	เหล็ก	ตะกั่ว
1. บ่อรับน้ำโครงการบ่อที่ 2	พ.ย. 65	8.2	13	6.4	502	184	86	0.0011	ND	0.064	ND
	เม.ย. 66	8.2	13	7.7	608	328	104	0.0019	ND	0.119	ND
	พ.ย. 66	8.9	18	18.8	539	163	84.2	0.0025	ND	0.262	ND
	เม.ย. 67	8.1	30	30.6	524	155	74.9	0.0019	ND	0.212	ND
	พ.ย. 67	8.4	7.6	13.0	577	238	136	0.0027	ND	0.256	ND
	เม.ย. 68	9.0	50	76.5	579	151	106	ND	ND	0.140	<LOQ
2. บ่อรับน้ำโครงการบ่อที่ 4	พ.ย. 65	8.5	40	19.2	580	236	135	0.0014	ND	0.195	ND
	เม.ย. 66	8.8	21	13.0	564	320	111	0.0019	ND	0.164	ND
	พ.ย. 66	8.3	30	23.7	780	365	288	0.0021	ND	0.227	ND
	เม.ย. 67	8.5	20	23.2	506	159	89.7	0.0023	ND	0.165	ND
	พ.ย. 67	8.6	25	19.7	840	424	340	0.0022	ND	0.198	ND
	เม.ย. 68	8.7	26	36.9	722	258	213	ND	ND	0.257	ND
มาตรฐาน <sup>1/</sup>		5.0-9.0	-	-	-	-	-	≤0.01	≤ 0.005*, ≤ 0.05**	-	≤0.05
หน่วย		-	NTU	mg/L	mg/L	mg/L CaCO <sub>3</sub>	mg/L SO <sub>4</sub> <sup>2-</sup>	mg/L As	mg/L Cd	mg/L Fe	mg/L Pb

หมายเหตุ : <sup>1/</sup>มาตรฐานคุณภาพน้ำในแหล่งน้ำผิวดิน ประเภทที่ 3 ตามประกาศคณะกรรมการสิ่งแวดล้อมแห่งชาติ ฉบับที่ 8 (พ.ศ.2537) เรื่อง กำหนดมาตรฐานคุณภาพน้ำในแหล่งน้ำผิวดิน ประกาศในราชกิจจานุเบกษา เล่ม 111 ตอนที่ 16 ง วันที่ 24 กุมภาพันธ์ พ.ศ. 2537

<sup>5/</sup> อุณหภูมิ (Temperature) ไม่สูงกว่าอุณหภูมิตามธรรมชาติเกิน 3 องศาเซลเซียส

\* แคดเมียมในน้ำที่มีความกระด้างในรูปของ CaCO<sub>3</sub> ไม่เกินกว่า 100 mg/L

\*\* แคดเมียมในน้ำที่มีความกระด้างในรูปของ CaCO<sub>3</sub> เกินกว่า 100 mg/L

ND : Non-detectable (Cadmium < 0.003 mg/L, Lead < 0.007 mg/L, Arsenic < 0.0003 mg/L)

Limit of Quantitation (Lead ≥ 0.007 and <0.100 mg/L)

โครงการเหมืองแร่หินอุตสาหกรรมชนิดหินปูน เพื่ออุตสาหกรรมปูนซีเมนต์ สำหรับแปลงคำขอประทานบัตรที่ 12/2556 ร่วมแผนผังโครงการทำเหมืองเดียวกันกับคำขอประทานบัตรที่ 13/2556, คำขอประทานบัตรที่ 14/2556, คำขอประทานบัตรที่ 15/2556, คำขอประทานบัตรที่ 16/2556 และคำขอประทานบัตรที่ 17/2556 และประทานบัตรที่ 27340/14390 ประทานบัตรที่ 27341/14391 และประทานบัตรที่ 27348/14392 ของบริษัท ทีพีโอ โพลีน จำกัด (มหาชน) ระหว่างเดือนมกราคม-มิถุนายน พ.ศ. 2568

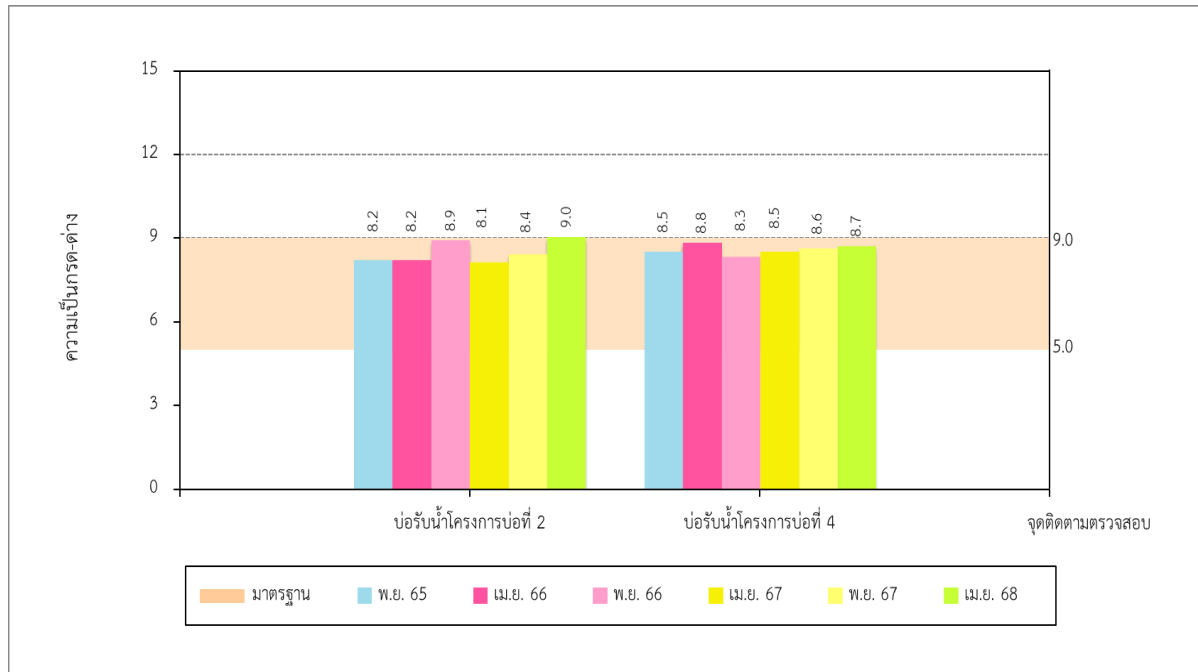

รูปที่ 3-34 เปรียบเทียบความเป็นกรด-ด่างของคุณภาพน้ำผิวดิน  
ระหว่างปี พ.ศ. 2565-2568

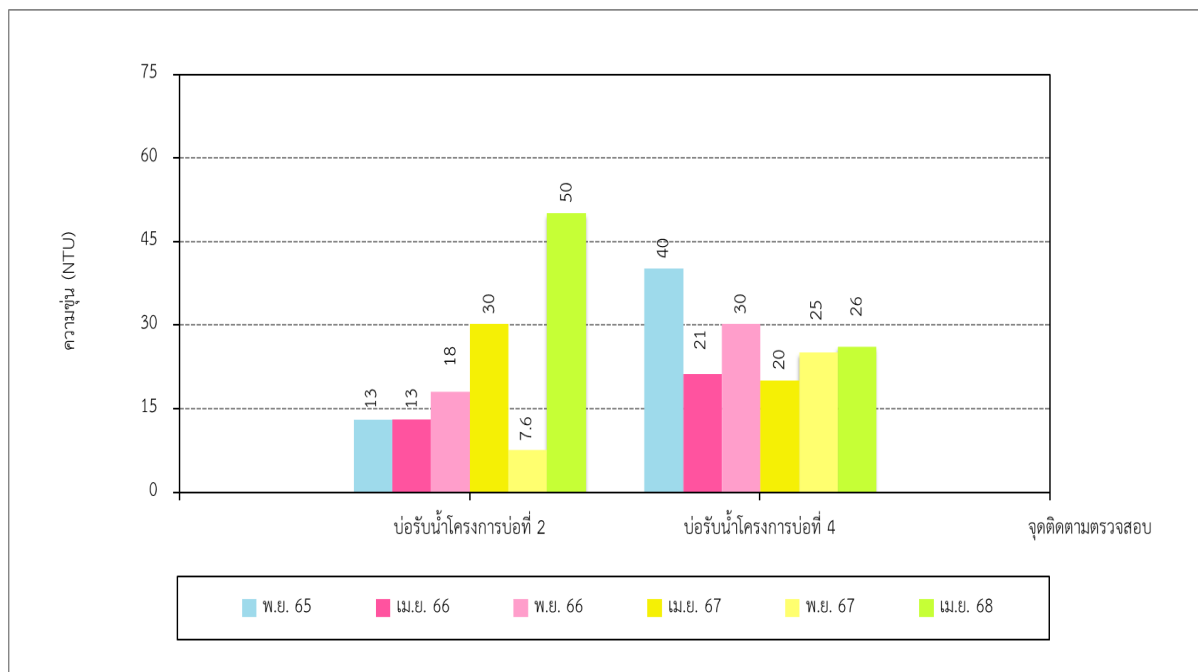

รูปที่ 3-35 เปรียบเทียบความขุ่นของคุณภาพน้ำผิวดิน  
ระหว่างปี พ.ศ. 2565-2568

โครงการเหมืองแร่หินอุตสาหกรรมชนิดหินปูน เพื่ออุตสาหกรรมปูนซีเมนต์ สำหรับแปลงคำขอประทานบัตรที่ 12/2556 ร่วมแผนผังโครงการทำเหมืองเดียวกันกับคำขอประทานบัตรที่ 13/2556, คำขอประทานบัตรที่ 14/2556, คำขอประทานบัตรที่ 15/2556, คำขอประทานบัตรที่ 16/2556 และคำขอประทานบัตรที่ 17/2556 และประทานบัตรที่ 27340/14390 ประทานบัตรที่ 27341/14391 และประทานบัตรที่ 27348/14392 ของบริษัท ทีพีโอ โพลีน จำกัด (มหาชน) ระหว่างเดือนมกราคม-มิถุนายน พ.ศ. 2568

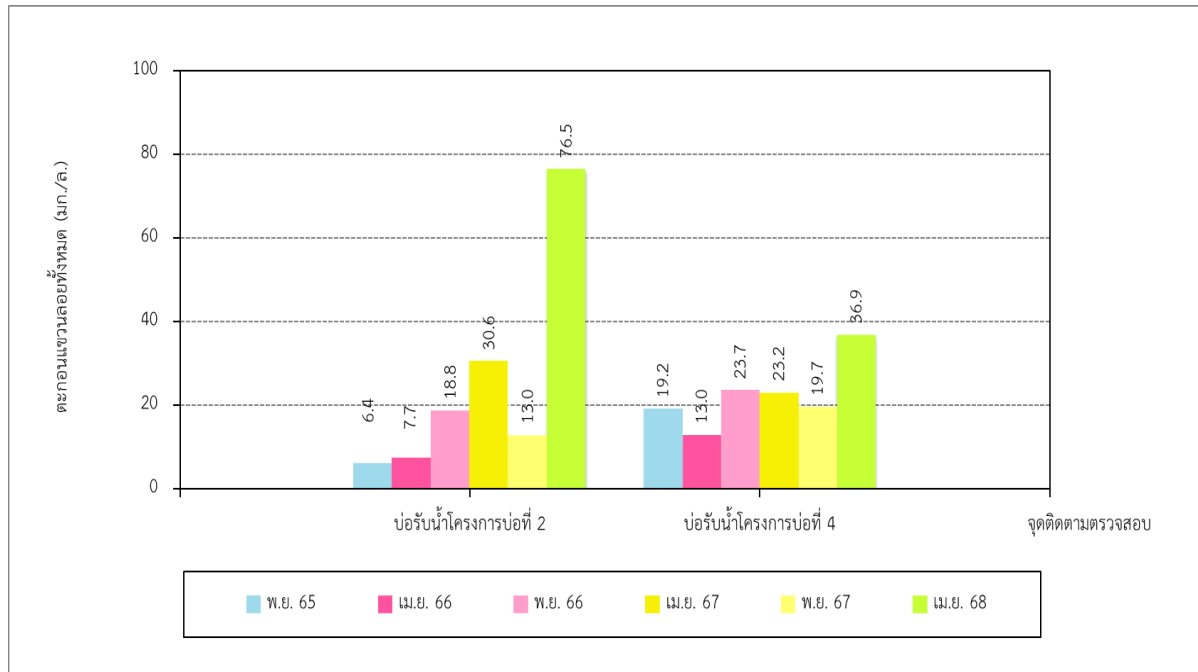

รูปที่ 3-36 เปรียบเทียบปริมาณตะกอนแขวนลอยทั้งหมดของคุณภาพน้ำผิวดิน  
ระหว่างปี พ.ศ. 2565-2568

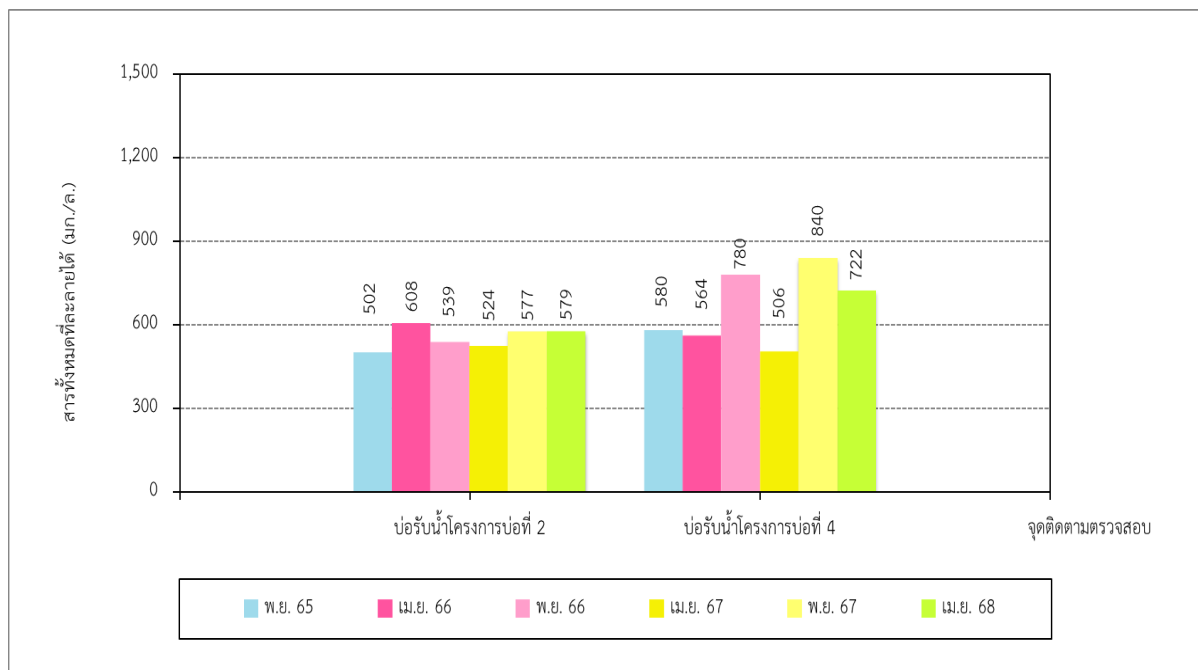

รูปที่ 3-37 เปรียบเทียบปริมาณสารทั้งหมดที่ละลายได้ของคุณภาพน้ำผิวดิน  
ระหว่างปี พ.ศ. 2565-2568

โครงการเหมืองแร่หินอุตสาหกรรมชนิดหินปูน เพื่ออุตสาหกรรมปูนซีเมนต์ สำหรับแปลงคำขอประทานบัตรที่ 12/2556 ร่วมแผนผังโครงการทำเหมืองเดียวกันกับคำขอประทานบัตรที่ 13/2556, คำขอประทานบัตรที่ 14/2556, คำขอประทานบัตรที่ 15/2556, คำขอประทานบัตรที่ 16/2556 และคำขอประทานบัตรที่ 17/2556 และประทานบัตรที่ 27340/14390 ประทานบัตรที่ 27341/14391 และประทานบัตรที่ 27348/14392 ของบริษัท ทีพีโอ โพลีน จำกัด (มหาชน) ระหว่างเดือนมกราคม-มิถุนายน พ.ศ. 2568

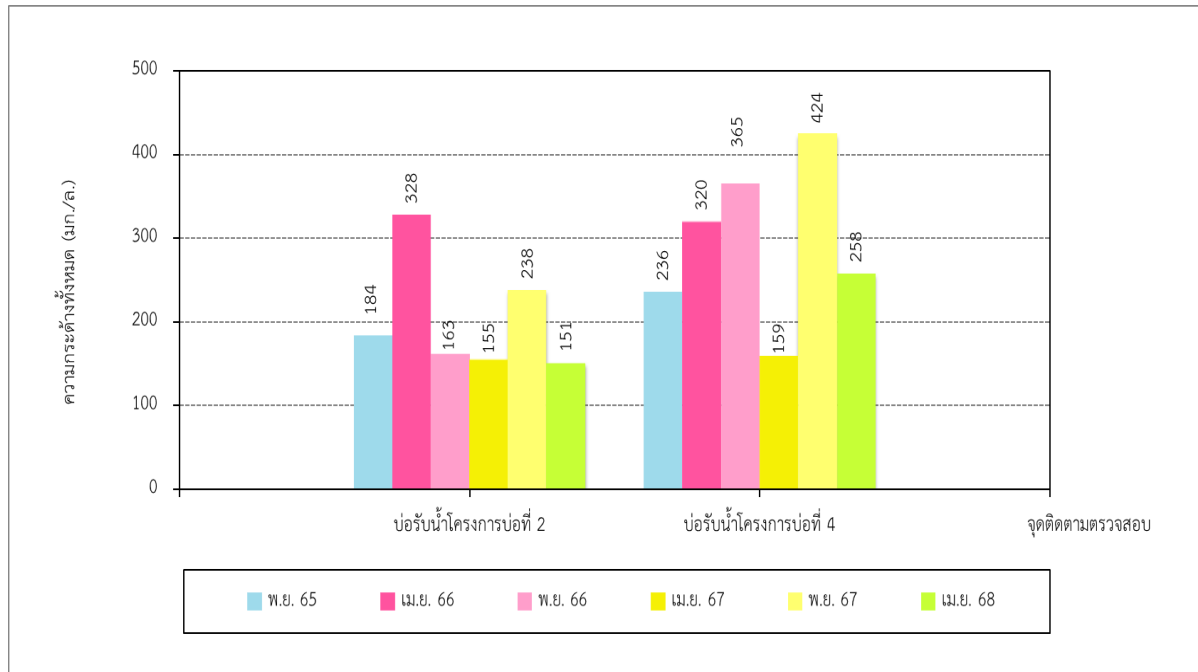

รูปที่ 3-38 เปรียบเทียบความกระด้างทั้งหมดของคุณภาพน้ำผิวดิน  
ระหว่างปี พ.ศ. 2565-2568

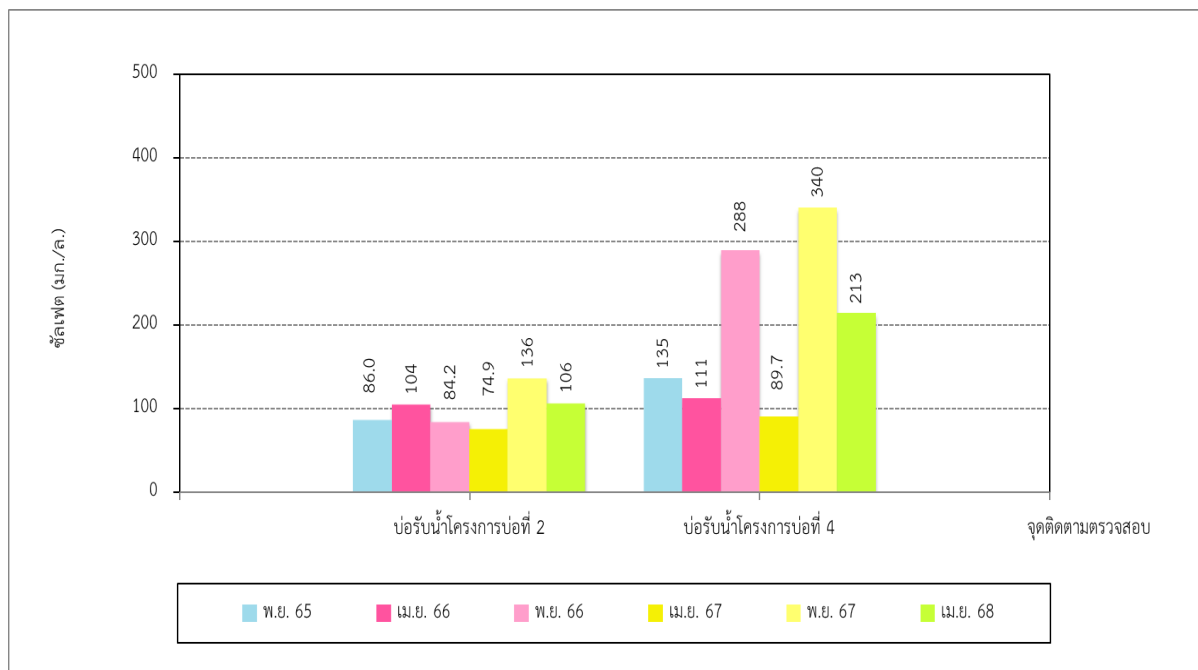

รูปที่ 3-39 เปรียบเทียบปริมาณซัลเฟตของคุณภาพน้ำผิวดิน  
ระหว่างปี พ.ศ. 2565-2568

โครงการเหมืองแร่หินอุตสาหกรรมชนิดหินปูน เพื่ออุตสาหกรรมปูนซีเมนต์ สำหรับแปลงคำขอประทานบัตรที่ 12/2556 ร่วมแผนผังโครงการทำเหมืองเดียวกันกับคำขอประทานบัตรที่ 13/2556, คำขอประทานบัตรที่ 14/2556, คำขอประทานบัตรที่ 15/2556, คำขอประทานบัตรที่ 16/2556 และคำขอประทานบัตรที่ 17/2556 และประทานบัตรที่ 27340/14390 ประทานบัตรที่ 27341/14391 และประทานบัตรที่ 27348/14392  
ของบริษัท ทีพีโอ โพลีน จำกัด (มหาชน) ระหว่างเดือนมกราคม-มิถุนายน พ.ศ. 2568

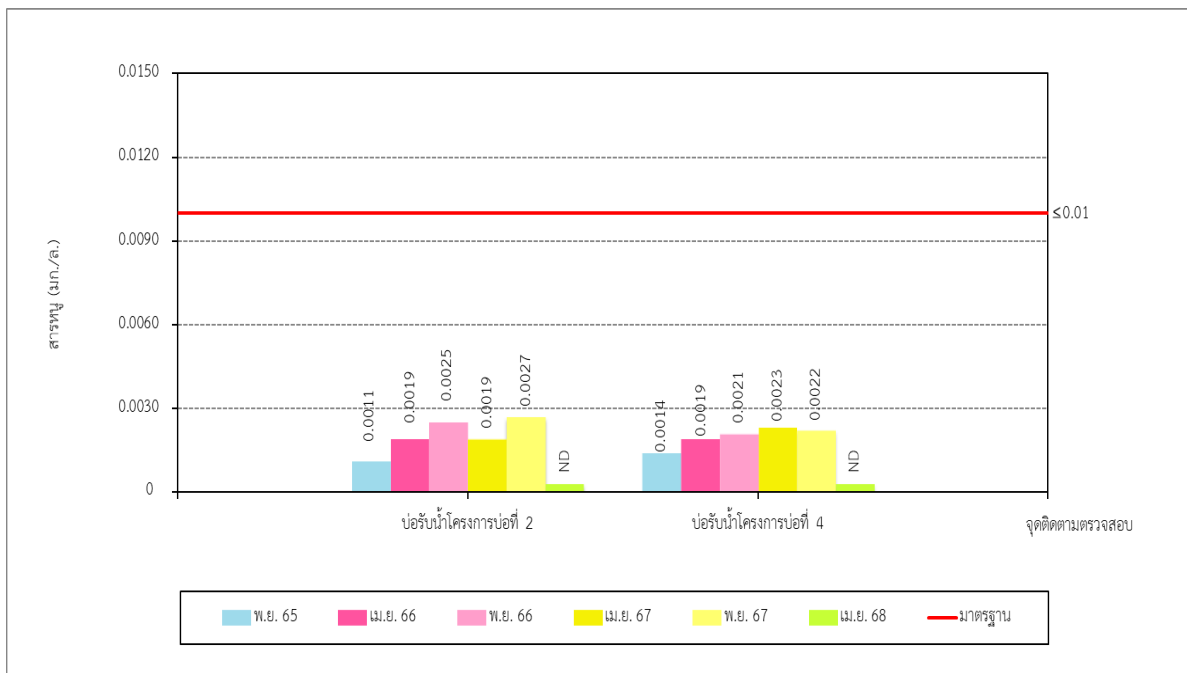

รูปที่ 3-40 เปรียบเทียบปริมาณสารหนูของคุณภาพน้ำผิวดิน  
ระหว่างปี พ.ศ. 2565-2568

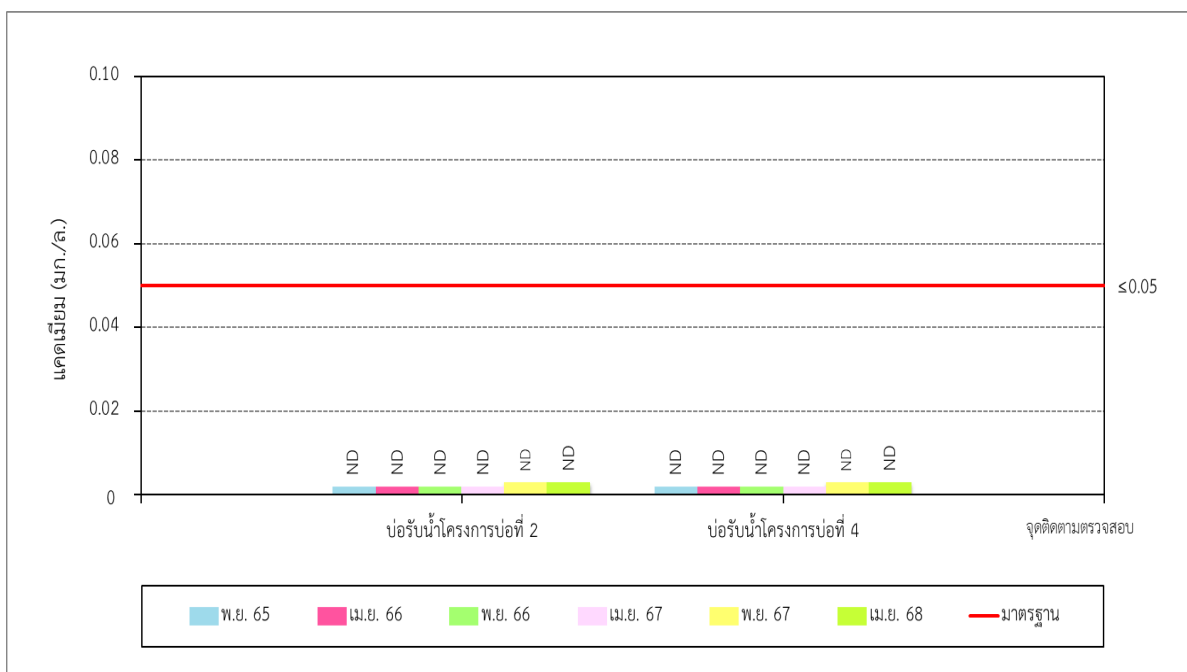

รูปที่ 3-41 เปรียบเทียบปริมาณแคดเมียมของคุณภาพน้ำผิวดิน  
ระหว่างปี พ.ศ. 2565-2568



โครงการเหมืองแร่หินอุตสาหกรรมชนิดหินปูน เพื่ออุตสาหกรรมปูนซีเมนต์ สำหรับแปลงคำขอประทานบัตรที่ 12/2556 ร่วมแผนผังโครงการทำเหมืองเดียวกันกับคำขอประทานบัตรที่ 13/2556, คำขอประทานบัตรที่ 14/2556, คำขอประทานบัตรที่ 15/2556, คำขอประทานบัตรที่ 16/2556 และคำขอประทานบัตรที่ 17/2556 และประทานบัตรที่ 27340/14390 ประทานบัตรที่ 27341/14391 และประทานบัตรที่ 27348/14392 ของบริษัท ทีพีโอ โพลีน จำกัด (มหาชน) ระหว่างเดือนมกราคม-มิถุนายน พ.ศ. 2568

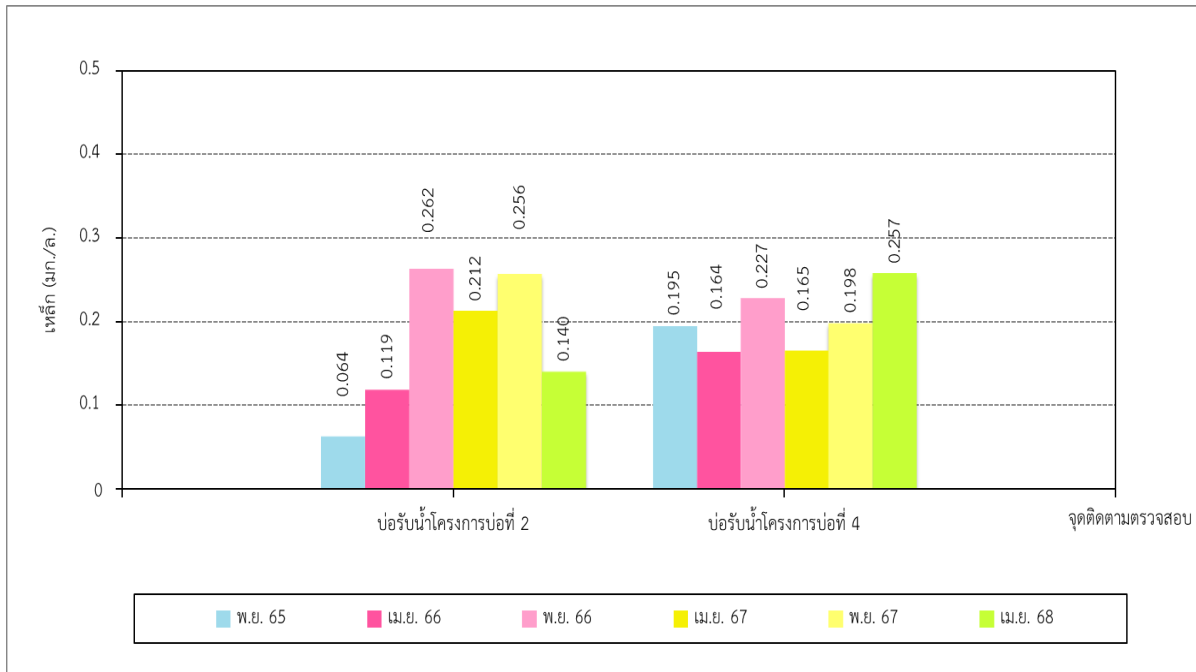

รูปที่ 3-42 เปรียบเทียบปริมาณเหล็กของคุณภาพน้ำผิวดิน  
ระหว่างปี พ.ศ. 2565-2568

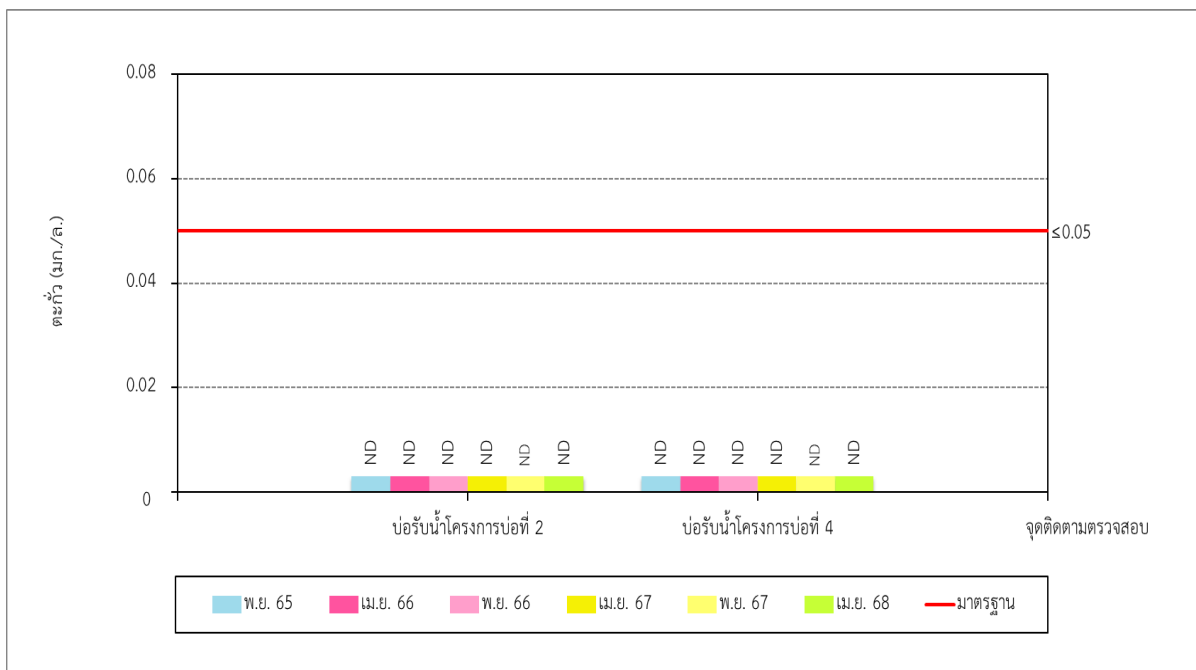

รูปที่ 3-43 เปรียบเทียบปริมาณตะกั่วของคุณภาพน้ำผิวดิน  
ระหว่างปี พ.ศ. 2565-2568

โครงการเหมืองแร่หินอุตสาหกรรมชนิดหินปูน เพื่ออุตสาหกรรมปูนซีเมนต์ สำหรับแปลงคำขอประทานบัตรที่ 12/2556 ร่วมแผนผังโครงการทำเหมืองเดียวกันกับคำขอประทานบัตรที่ 13/2556, คำขอประทานบัตรที่ 14/2556, คำขอประทานบัตรที่ 15/2556, คำขอประทานบัตรที่ 16/2556 และคำขอประทานบัตรที่ 17/2556 และประทานบัตรที่ 27340/14390 ประทานบัตรที่ 27341/14391 และประทานบัตรที่ 27348/14392 ของบริษัท ทีพีโอ โพลีน จำกัด (มหาชน) ระหว่างเดือนมกราคม-มิถุนายน พ.ศ. 2568

### 3.3.4 เปรียบเทียบผลการติดตามตรวจสอบคุณภาพน้ำใต้ดิน

เปรียบเทียบผลการติดตามตรวจสอบคุณภาพน้ำใต้ดิน บริษัท ทีพีโอ โพลีน จำกัด (มหาชน) โครงการเหมืองแร่หินอุตสาหกรรมชนิดหินปูน เพื่ออุตสาหกรรมปูนซีเมนต์ สำหรับแปลงคำขอประทานบัตรที่ 12/2556 ร่วมแผนผังโครงการทำเหมืองเดียวกันกับคำขอประทานบัตรที่ 13/2556, คำขอประทานบัตรที่ 14/2556, คำขอประทานบัตรที่ 15/2556, คำขอประทานบัตรที่ 16/2556 และคำขอประทานบัตรที่ 17/2556 และประทานบัตรที่ 27340/14390 ประทานบัตรที่ 27341/14391 และประทานบัตรที่ 27348/14392 ระหว่างปี พ.ศ. 2565-2568 จำนวน 3 จุด ได้แก่ได้แก่บริเวณน้ำบาดาลบ้านหินลับ น้ำบาดาลวัดหินลับ และน้ำบาดาลบ้านซับบอนพบว่าดัชนีคุณภาพน้ำใต้ดินมีค่าไม่แตกต่างกันมากนัก เมื่อเปรียบเทียบกับผลการติดตามตรวจสอบครั้งที่ผ่านมามาทั้งนี้ดัชนีคุณภาพน้ำใต้ดิน ส่วนใหญ่มีค่าอยู่ในมาตรฐานน้ำบาดาลที่ใช้บริโภคได้ ตามประกาศกระทรวงทรัพยากรธรรมชาติและสิ่งแวดล้อม เรื่อง กำหนดหลักเกณฑ์และมาตรการในทางวิชาการ สำหรับการป้องกันด้านสาธารณสุขและการป้องกันในเรื่องสิ่งแวดล้อมเป็นพิษ พ.ศ. 2551 (24 มีนาคม พ.ศ. 2551) ประกาศในราชกิจจานุเบกษา เล่ม 125 ตอนพิเศษ 58 ง วันที่ 21 พฤษภาคม พ.ศ. 2551 โดยสรุปผลได้ดังตารางที่ 3-36 และรูปที่ 3-44 ถึงรูปที่ 3-53

โครงการเหมืองแร่หินอุตสาหกรรมชนิดหินปูน เพื่ออุตสาหกรรมปูนซีเมนต์ สำหรับแปลงคำขอประทานบัตรที่ 12/2556 ร่วมแผนผังโครงการทำเหมืองเดียวกันกับ

คำขอประทานบัตรที่ 13/2556, คำขอประทานบัตรที่ 14/2556, คำขอประทานบัตรที่ 15/2556, คำขอประทานบัตรที่ 16/2556 และคำขอประทานบัตรที่ 17/2556

และประทานบัตรที่ 27340/14390 ประทานบัตรที่ 27341/14391 และประทานบัตรที่ 27348/14392

ของบริษัท ทีพีโอ โพลีน จำกัด (มหาชน) ระหว่างเดือนมกราคม-มิถุนายน พ.ศ. 2568

**ตารางที่ 3-36      เปรียบเทียบผลการติดตามตรวจสอบคุณภาพน้ำใต้ดิน**

โครงการเหมืองแร่หินอุตสาหกรรมชนิดหินปูน เพื่ออุตสาหกรรมปูนซีเมนต์ สำหรับแปลงคำขอประทานบัตรที่ 12/2556 ร่วมแผนผังโครงการทำเหมืองเดียวกันกับคำขอประทานบัตรที่ 13/2556, คำขอประทานบัตรที่ 14/2556, คำขอประทานบัตรที่ 15/2556, คำขอประทานบัตรที่ 16/2556 และคำขอประทานบัตรที่ 17/2556 และประทานบัตรที่ 27340/14390 ประทานบัตรที่ 27341/14391 และประทานบัตรที่ 27348/14392 ระหว่างปี พ.ศ. 2565-2568

จุดติดตามตรวจสอบ	เดือนที่ติดตามตรวจสอบ	ผลการตรวจวิเคราะห์									
		ความเป็นกรด-ด่าง	ความขุ่น	ตะกอนแขวนลอยทั้งหมด	สารทั้งหมดที่ละลายได้	ความกระด้างทั้งหมด	ซิลิเฟต	สารหนู	เหล็กทั้งหมด	แคดเมียม	ตะกั่ว
1. น้ำบาดาลบ้านหินลับ	พ.ย. 65	7.0	0.4	ND	572	464	45.4	ND	<LOQ	ND	ND
	เม.ย. 66	7.6	0.6	ND	568	471	38.1	ND	0.073	ND	ND
	พ.ย. 66	6.9	0.3	ND	587	483	55.8	ND	ND	ND	ND
	เม.ย. 67	6.8	0.5	ND	607	464	76.0	ND	ND	ND	ND
	พ.ย. 67	7.3	0.6	<5.0	562	474	60.8	ND	0.057	ND	ND
	เม.ย. 68	7.1	0.6	<5.0	590	484	67.0	ND	0.169	ND	ND
2. น้ำบาดาลวัดหินลับ	พ.ย. 65	7.0	1.2	ND	564	474	45.5	ND	<LOQ	ND	ND
	เม.ย. 66	7.4	0.6	ND	553	468	41.9	ND	0.081	ND	ND
	พ.ย. 66	7.0	0.3	ND	593	479	52.5	ND	ND	ND	ND
	เม.ย. 67	7.1	0.2	ND	537	472	59.5	ND	ND	ND	ND
	พ.ย. 67	7.0	<0.5	<5.0	565	476	48.3	ND	0.051	ND	ND
	เม.ย. 68	7.2	2.7	<5.0	602	446	84.0	ND	0.057	ND	ND
เกณฑ์กำหนดที่เหมาะสม <sup>1/</sup>		7.0-8.5	≤5	-	≤600	≤300	≤200	ต้องไม่มี	<0.5	ต้องไม่มี	ต้องไม่มี
เกณฑ์อนุโลมสูงสุด <sup>1/</sup>		6.5-9.2	≤20	-	≤1200	≤500	≤250	≤0.05	<1.0	≤0.01	≤0.05
หน่วย		-	NTU	mg/L	mg/L	mg/L CaCO <sub>3</sub>	mg/L	mg/L As	mg/L Fe	mg/L Cd	mg/L Pb

<sup>1/</sup>ห้องปฏิบัติการบริษัท ยูไนเต็ค แอนาไลซิส แอนด์ เอ็นจิเนียริง คอนซัลแตนท์ จำกัด

การรับรองมาตรฐานสากล ความสามารถห้องปฏิบัติการทดสอบและสอบเทียบ ISO/IEC 17025, ระบบบริหารคุณภาพ ISO 9001, ระบบการจัดการสิ่งแวดล้อม ISO 14001 และระบบการจัดการอาชีวอนามัยและความปลอดภัย ISO 45001

รางวัลใบโพธิ์ (พ.ศ. 2563) และรางวัลพระราชทาน อุดมการณ์กลางและย่อย ระดับดีเลิศ ประเภทธุรกิจบริการ (พ.ศ. 2564) จากสมเด็จพระกนิษฐาธิราชเจ้า กรมสมเด็จพระเทพรัตนราชสุดาฯ สยามบรมราชกุมารี

โครงการเหมืองแร่หินอุตสาหกรรมชนิดหินปูน เพื่ออุตสาหกรรมปูนซีเมนต์ สำหรับแปลงคำขอประทานบัตรที่ 12/2556 ร่วมแผนผังโครงการทำเหมืองเดียวกันกับ

คำขอประทานบัตรที่ 13/2556, คำขอประทานบัตรที่ 14/2556, คำขอประทานบัตรที่ 15/2556, คำขอประทานบัตรที่ 16/2556 และคำขอประทานบัตรที่ 17/2556

และประทานบัตรที่ 27340/14390 ประทานบัตรที่ 27341/14391 และประทานบัตรที่ 27348/14392

ของบริษัท ทีพีโอ โพลีน จำกัด (มหาชน) ระหว่างเดือนมกราคม-มิถุนายน พ.ศ. 2568

**ตารางที่ 3-36 (ต่อ) เปรียบเทียบผลการติดตามตรวจสอบคุณภาพน้ำใต้ดิน**

โครงการเหมืองแร่หินอุตสาหกรรมชนิดหินปูน เพื่ออุตสาหกรรมปูนซีเมนต์ สำหรับแปลงคำขอประทานบัตรที่ 12/2556 ร่วมแผนผังโครงการทำเหมืองเดียวกันกับคำขอประทานบัตรที่ 13/2556, คำขอประทานบัตรที่ 14/2556, คำขอประทานบัตรที่ 15/2556, คำขอประทานบัตรที่ 16/2556 และคำขอประทานบัตรที่ 17/2556 และประทานบัตรที่ 27340/14390 ประทานบัตรที่ 27341/14391 และประทานบัตรที่ 27348/14392 ระหว่างปี พ.ศ. 2565-2568

จุดติดตามตรวจสอบ	เดือนที่ติดตามตรวจสอบ	ผลการตรวจวิเคราะห์									
		ความเป็นกรด-ด่าง	ความขุ่น	ตะกอนแขวนลอยทั้งหมด	สารทั้งหมดที่ละลายได้	ความกระด้างทั้งหมด	ซิลิเกต	สารหนู	เหล็กทั้งหมด	แคดเมียม	ตะกั่ว
3. น้ำบาดาลบ้านซับบอน	พ.ย. 65	7.2	11	ND	716	524	158	0.0004	0.612	ND	ND
	เม.ย. 66	7.8	14	ND	704	473	119	0.0012	0.990	ND	ND
	พ.ย. 66	7.3	7.3	ND	695	489	135	ND	0.510	ND	ND
	เม.ย. 67	7.2	6.9	ND	661	528	183	0.0003	0.397	ND	ND
	พ.ย. 67	7.5	6.9	<5.0	718	528	190	0.0005	0.882	ND	ND
	เม.ย. 68	7.1	8.3	<5.0	827	452	189	0.0005	0.592	ND	ND
เกณฑ์กำหนดที่เหมาะสม <sup>1/</sup>		7.0-8.5	≤5	-	≤600	≤300	≤200	ต้องไม่มี	<0.5	ต้องไม่มี	ต้องไม่มี
เกณฑ์อนุโลมสูงสุด <sup>1/</sup>		6.5-9.2	≤20	-	≤1200	≤500	≤250	≤0.05	<1.0	≤0.01	≤0.05
หน่วย		-	NTU	mg/L	mg/L	mg/L CaCO <sub>3</sub>	mg/L	mg/L As	mg/L Fe	mg/L Cd	mg/L Pb

**หมายเหตุ :** <sup>1/</sup> มาตรฐานน้ำบาดาลที่ใช้บริโภคได้ ตามประกาศกระทรวงทรัพยากรธรรมชาติและสิ่งแวดล้อม เรื่อง กำหนดหลักเกณฑ์ และมาตรการในทางวิชาการ สำหรับการป้องกันด้านสาธารณสุขและการป้องกันในเรื่องสิ่งแวดล้อมเป็นพิษ พ.ศ. 2551

ประกาศในราชกิจจานุเบกษา เล่ม 125 ตอนพิเศษ 58 ง วันที่ 21 พฤษภาคม พ.ศ. 2551

ND : Non-detectable (Arsenic < 0.0003 mg/L, Cadmium < 0.003 mg/L, Lead < 0.007 mg/L)

Level of Quantitation (Total Iron ≥ 0.005 and < 0.050 mg/L, Cadmium ≥ 0.002 and < 0.010 mg/L, Lead ≥ 0.007 and < 0.100 mg/L)

โครงการเหมืองแร่หินอุตสาหกรรมชนิดหินปูน เพื่ออุตสาหกรรมปูนซีเมนต์ สำหรับแปลงคำขอประทานบัตรที่ 12/2556 ร่วมแผนผังโครงการทำเหมืองเดียวกันกับคำขอประทานบัตรที่ 13/2556, คำขอประทานบัตรที่ 14/2556, คำขอประทานบัตรที่ 15/2556, คำขอประทานบัตรที่ 16/2556 และคำขอประทานบัตรที่ 17/2556 และประทานบัตรที่ 27340/14390 ประทานบัตรที่ 27341/14391 และประทานบัตรที่ 27348/14392 ของบริษัท ทีพีโอ โพลีน จำกัด (มหาชน) ระหว่างเดือนมกราคม-มิถุนายน พ.ศ. 2568

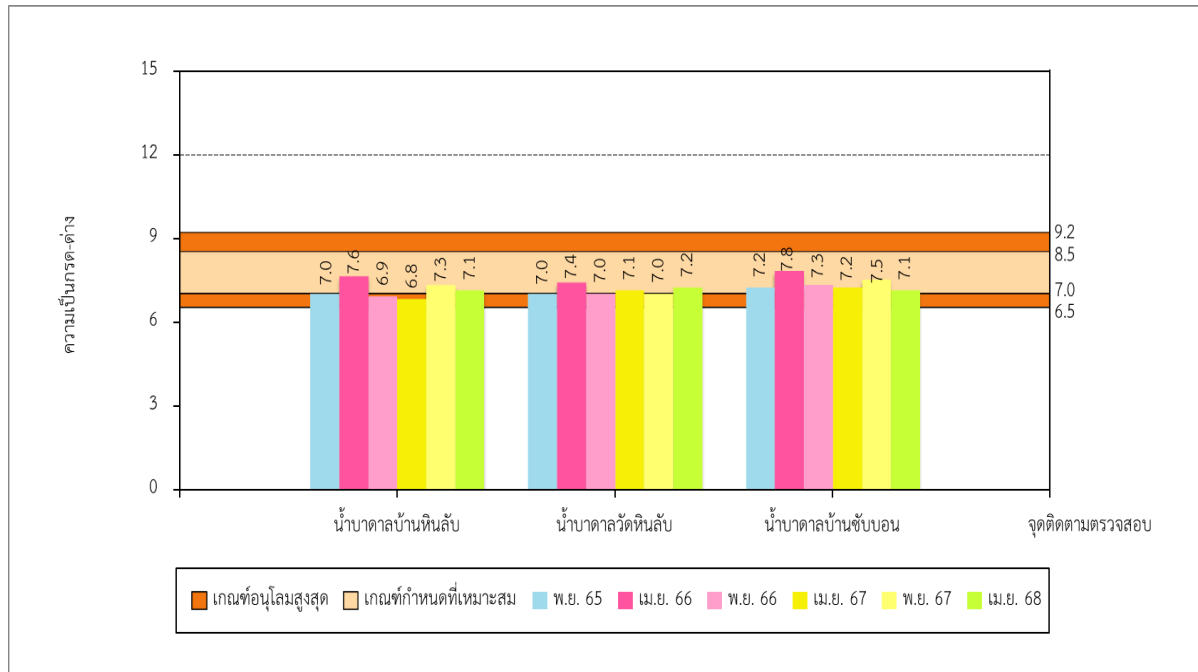

รูปที่ 3-44 เปรียบเทียบความเป็นกรด-ด่างของคุณภาพน้ำใต้ดิน  
ระหว่างปี พ.ศ. 2565-2568

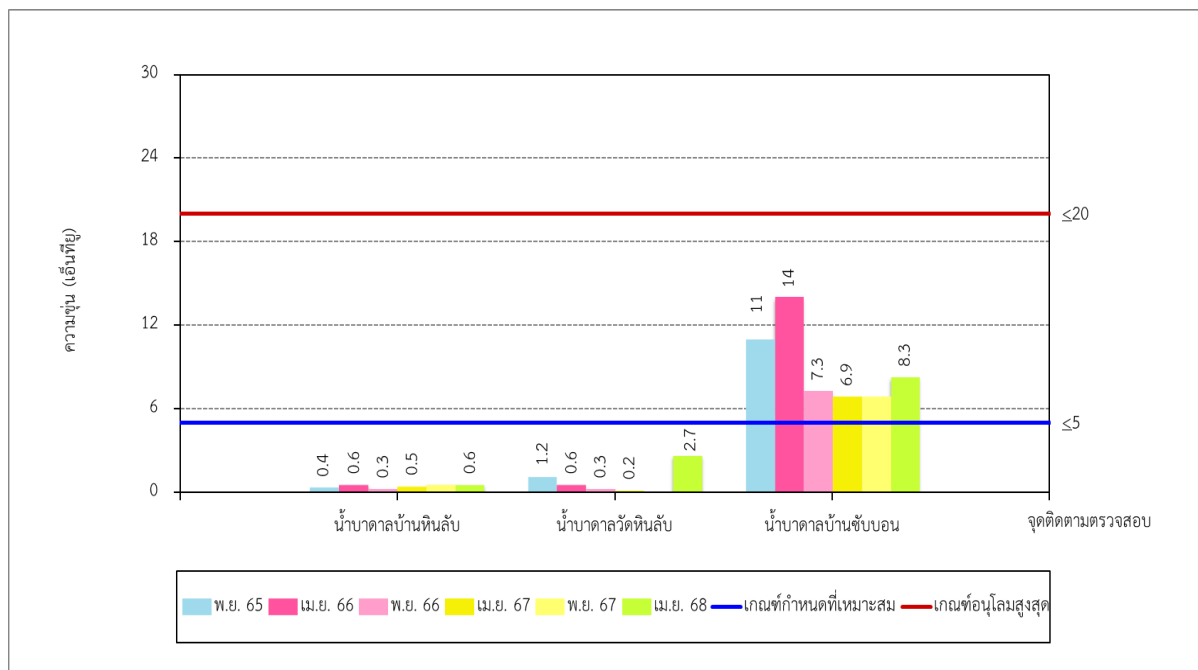

รูปที่ 3-45 เปรียบเทียบความขุ่นของคุณภาพน้ำใต้ดิน  
ระหว่างปี พ.ศ. 2565-2568

โครงการเหมืองแร่หินอุตสาหกรรมชนิดหินปูน เพื่ออุตสาหกรรมปูนซีเมนต์ สำหรับแปลงคำขอประทานบัตรที่ 12/2556 ร่วมแผนผังโครงการทำเหมืองเดียวกันกับคำขอประทานบัตรที่ 13/2556, คำขอประทานบัตรที่ 14/2556, คำขอประทานบัตรที่ 15/2556, คำขอประทานบัตรที่ 16/2556 และคำขอประทานบัตรที่ 17/2556 และประทานบัตรที่ 27340/14390 ประทานบัตรที่ 27341/14391 และประทานบัตรที่ 27348/14392  
ของบริษัท ทีพีโอ โพลีน จำกัด (มหาชน) ระหว่างเดือนมกราคม-มิถุนายน พ.ศ. 2568

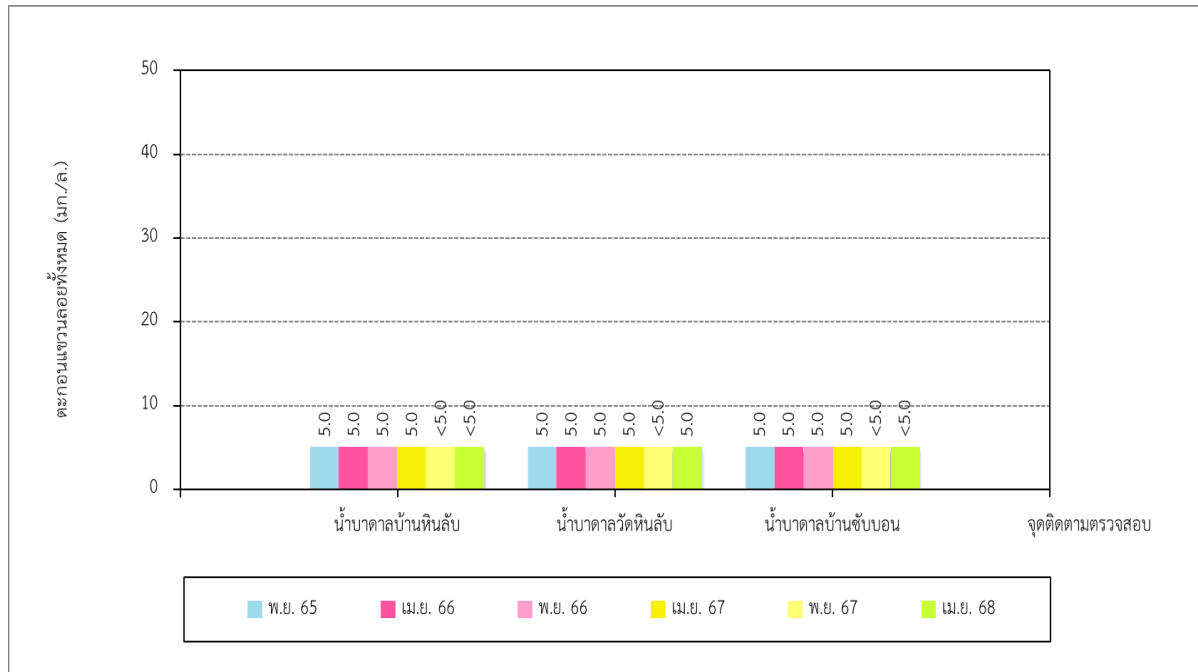

รูปที่ 3-46 เปรียบเทียบปริมาณตะกอนแขวนลอยทั้งหมดของคุณภาพน้ำใต้ดิน  
ระหว่างปี พ.ศ. 2565-2568

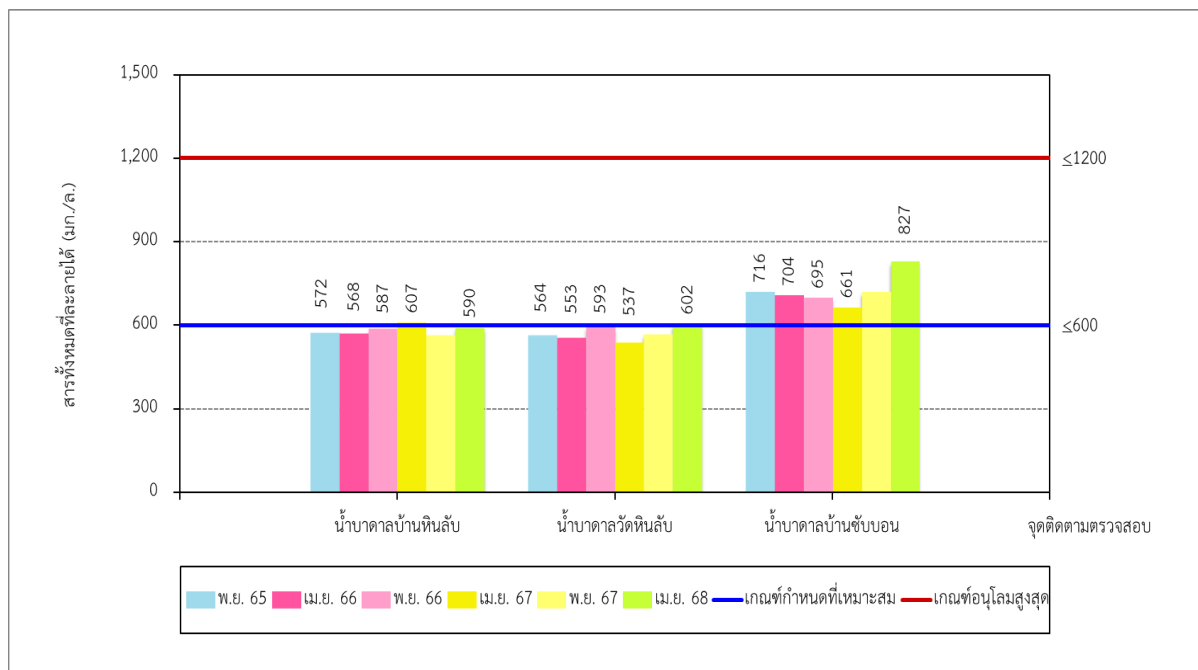

รูปที่ 3-47 เปรียบเทียบปริมาณสารทั้งหมดที่ละลายได้ของคุณภาพน้ำใต้ดิน  
ระหว่างปี พ.ศ. 2565-2568

โครงการเหมืองแร่หินอุตสาหกรรมชนิดหินปูน เพื่ออุตสาหกรรมปูนซีเมนต์ สำหรับแปลงคำขอประทานบัตรที่ 12/2556 ร่วมแผนผังโครงการทำเหมืองเดียวกันกับคำขอประทานบัตรที่ 13/2556, คำขอประทานบัตรที่ 14/2556, คำขอประทานบัตรที่ 15/2556, คำขอประทานบัตรที่ 16/2556 และคำขอประทานบัตรที่ 17/2556 และประทานบัตรที่ 27340/14390 ประทานบัตรที่ 27341/14391 และประทานบัตรที่ 27348/14392 ของบริษัท ทีพีโอ โพลีน จำกัด (มหาชน) ระหว่างเดือนมกราคม-มิถุนายน พ.ศ. 2568

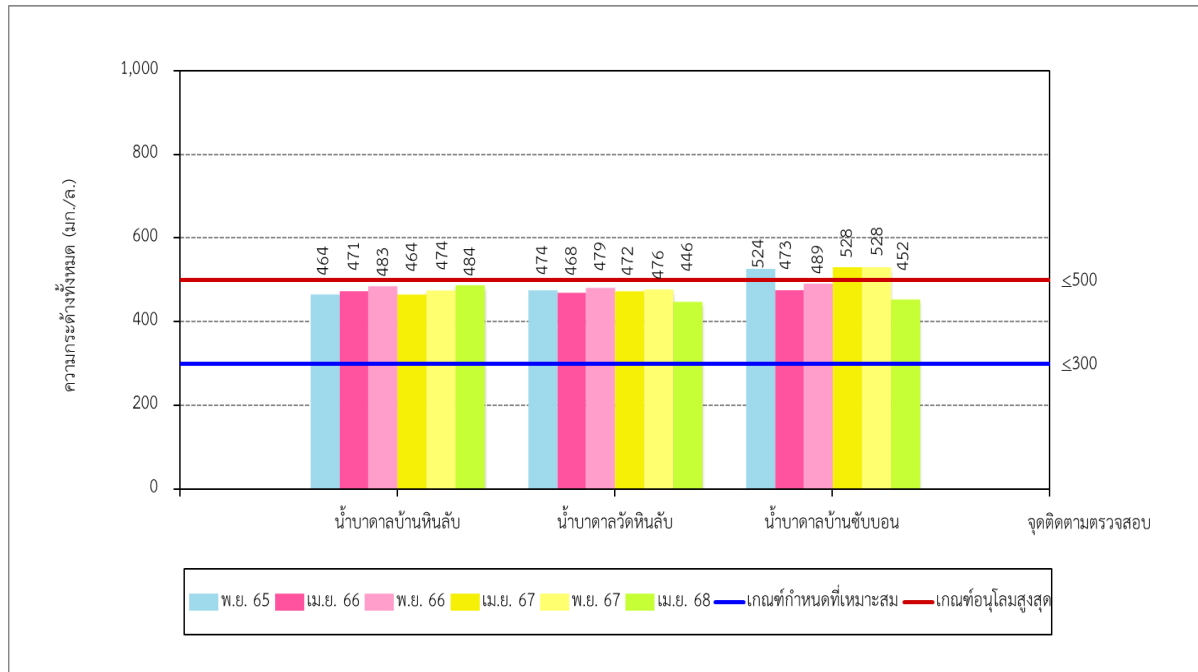

รูปที่ 3-48 เปรียบเทียบความกระด้างทั้งหมดของคุณภาพน้ำใต้ดิน  
ระหว่างปี พ.ศ. 2565-2568

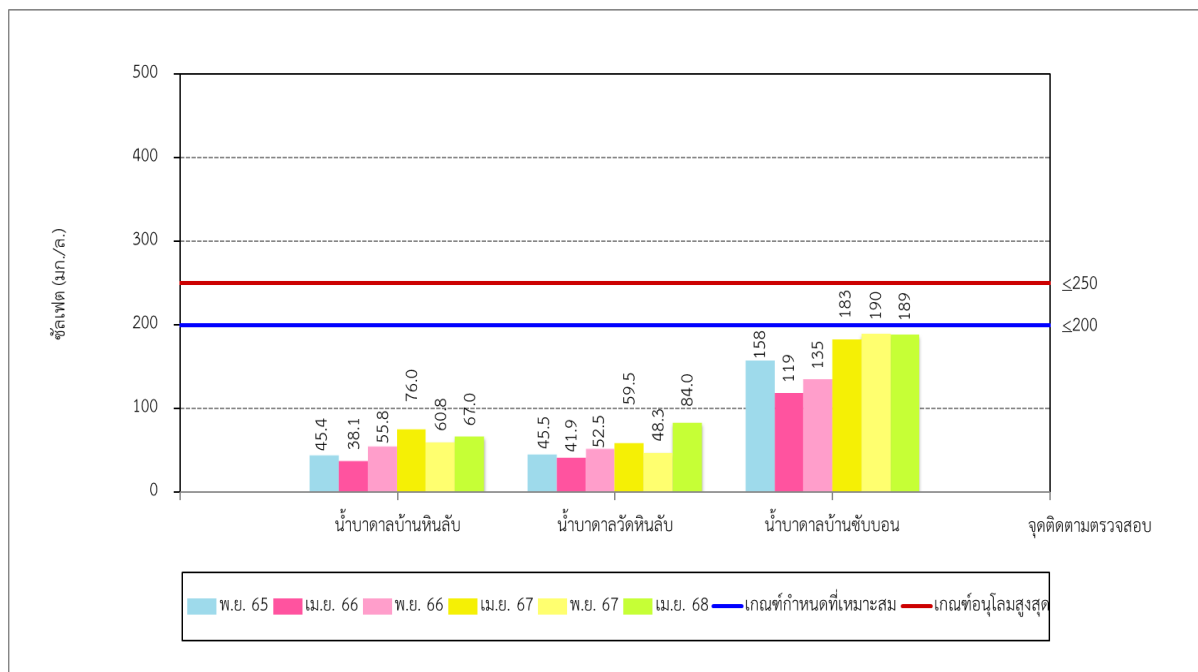

รูปที่ 3-49 เปรียบเทียบปริมาณซัลเฟตของคุณภาพน้ำใต้ดิน  
ระหว่างปี พ.ศ. 2565-2568

โครงการเหมืองแร่หินอุตสาหกรรมชนิดหินปูน เพื่ออุตสาหกรรมปูนซีเมนต์ สำหรับแปลงคำขอประทานบัตรที่ 12/2556 ร่วมแผนผังโครงการทำเหมืองเดียวกันกับคำขอประทานบัตรที่ 13/2556, คำขอประทานบัตรที่ 14/2556, คำขอประทานบัตรที่ 15/2556, คำขอประทานบัตรที่ 16/2556 และคำขอประทานบัตรที่ 17/2556 และประทานบัตรที่ 27340/14390 ประทานบัตรที่ 27341/14391 และประทานบัตรที่ 27348/14392  
ของบริษัท ทีพีโอ โพลีน จำกัด (มหาชน) ระหว่างเดือนมกราคม-มิถุนายน พ.ศ. 2568

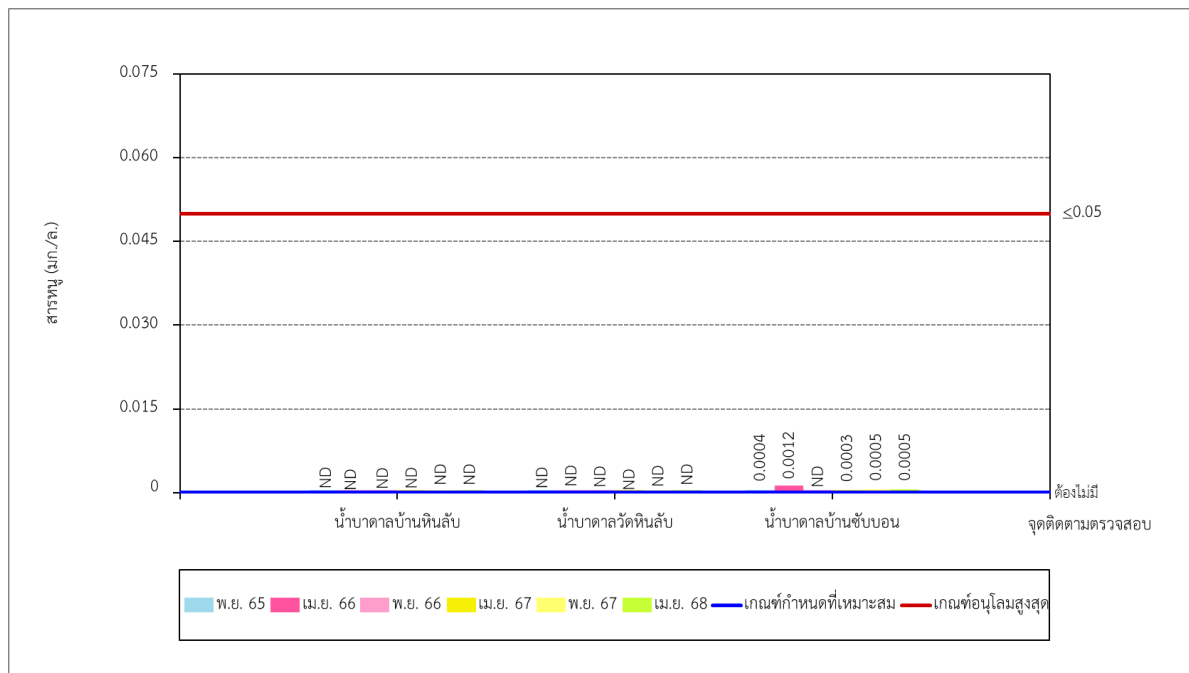

รูปที่ 3-50 เปรียบเทียบปริมาณสารหนูของคุณภาพน้ำใต้ดิน  
ระหว่างปี พ.ศ. 2565-2568

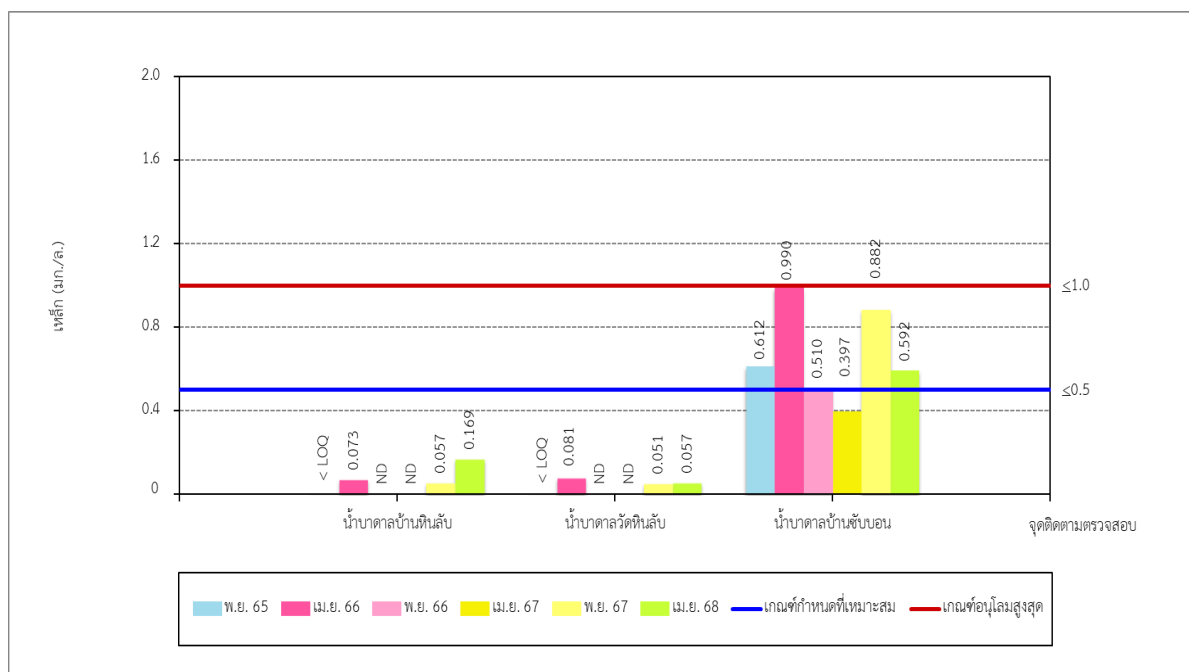

รูปที่ 3-51 เปรียบเทียบปริมาณเหล็กทั้งหมดของคุณภาพน้ำใต้ดิน  
ระหว่างปี พ.ศ. 2565-2568



โครงการเหมืองแร่หินอุตสาหกรรมชนิดหินปูน เพื่ออุตสาหกรรมปูนซีเมนต์ สำหรับแปลงคำขอประทานบัตรที่ 12/2556 ร่วมแผนผังโครงการทำเหมืองเดียวกันกับคำขอประทานบัตรที่ 13/2556, คำขอประทานบัตรที่ 14/2556, คำขอประทานบัตรที่ 15/2556, คำขอประทานบัตรที่ 16/2556 และคำขอประทานบัตรที่ 17/2556 และประทานบัตรที่ 27340/14390 ประทานบัตรที่ 27341/14391 และประทานบัตรที่ 27348/14392  
ของบริษัท ทีพีโอ โพลีน จำกัด (มหาชน) ระหว่างเดือนมกราคม-มิถุนายน พ.ศ. 2568

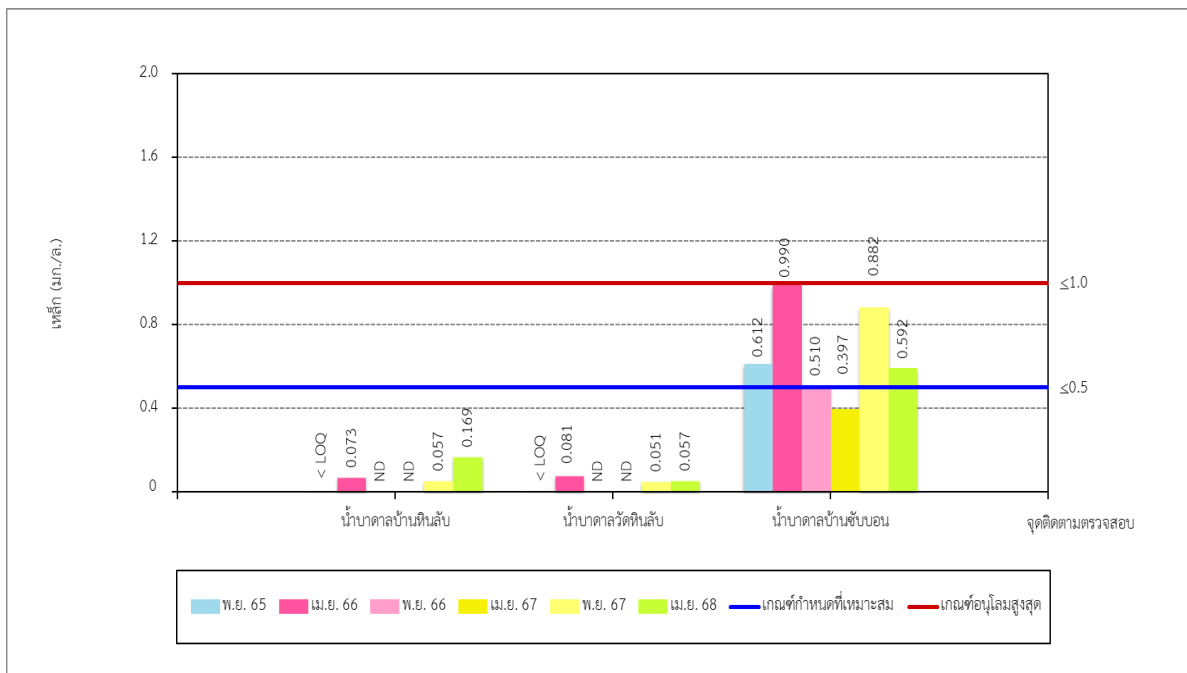

รูปที่ 3-52 เปรียบเทียบปริมาณแคดเมียมของคุณภาพน้ำใต้ดิน  
ระหว่างปี พ.ศ. 2565-2568

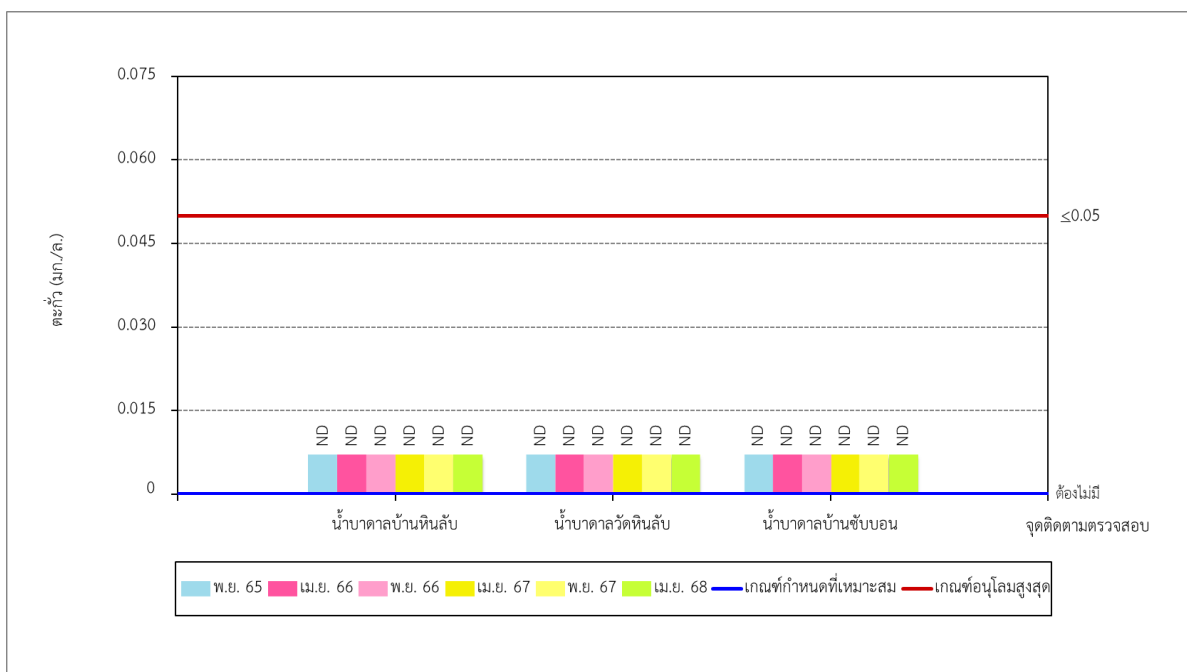

รูปที่ 3-53 เปรียบเทียบปริมาณตะกั่วของคุณภาพน้ำใต้ดิน  
ระหว่างปี พ.ศ. 2565-2568